Grünkrauter Mitteilungen

AMTSBLATT DER GEMEINDE GRÜNKRAUT

53. Jahrgang | Freitag, 6. September 2019 | Nummer 36

Doublette formée

Einschreibung bis 12:30 Uhr

3 Vorrunden, A/B KO

Grünkrauter Boule Sommerfest

07. September 2019

Tulpenstrasse 13
88287 Grünkraut

Turnierkugeln können an beiden Tagen gegen Personalausweis ausgeliehen werden!

Für das leibliche Wohl wird wie immer bestens gesorgt !

www.boule.tsv-gruenkraut.de

Treffpunkt
Schöpferischer Ruhestand Grünkraut

begegnen - erleben

Unser Veranstaltungsprogramm für die kommende Woche:

Tag	Veranstaltung	Beginn/ Abfahrt	Ort/Treffpunkt	Ansprechpartner Telefon
Montag, 09.09.	Thermalbaden	8.55 9.00	Parkplatz Festhalle Haus der Mitte	Karl Kohr 0 75 20/25 55 Monika Tittel 6 70 16
Dienstag, 10.09.	Kartenspiele und Gesellschaftsspiele	14.00	Haus der Mitte	Maidi Zorell-Fonfara 6 27 65
Mittwoch, 11.09.	Gymnastik für Sie und Ihn	14.30 - 15.30	Festhalle	Monika Amling 6 48 85
Mittwoch, 11.09.	Radwandern Anmeldung **bis 09.09.**	13.30	Wertstoffhof	Reinhard Marten 65 27 31 05
Donnerstag, 12.09.	Herbstfahrt „Obere Donau“ siehe Text			
Freitag, 13.09.	Kurzwandern	14.00	Festhalle	Kurt Baumeister 6 17 08

Neueinsteiger sind zu allen Veranstaltungen herzlich willkommen!
Die Veranstaltungen sind altersunabhängig und offen für alle, die Zeit und Interesse haben, dabei zu sein.

HERBSTFAHRT

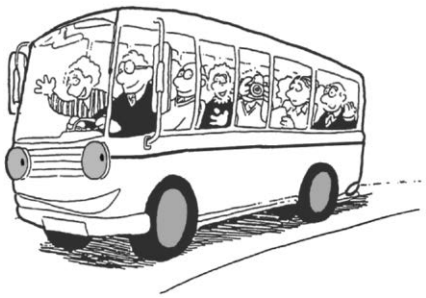

Naturpark Obere Donau
am **Donnerstag, 12. September 2019**
Eingebettet in die umliegenden Höhenzüge „Großer Heuberg“ und „Oberes Bäratal“ liegt das **Donaubergland**. Zunächst fahren wir über Meßkirch und das Donaustädtchen Fridingen hoch zur Mittagseinkehr im **Berghaus „Knopfmacher“**. Der Blick vom „**Knopfmacherfels**“ auf das gegenüber liegende Schloss Bronnen, das Donautal und zum Kloster Beuron ist atemberaubend. Weiter geht’s zur **Wallfahrtskapelle „Maria Mutter Europas“** im **Gnadenweiler** hoch überm Tal der Bära. Der Initiator der Kapelle, Pater Notker Hiegl OSB und der Breisacher Künstler Helmut Lutz erschufen aus Bärenthaler Tuffstein ein **modernes Gotteshaus voller Symbolik**. Nach der geführten Besichtigung lohnt ein kleiner Spaziergang auf dem **Kapellenweg**. Danach können Sie im **Café „Kapellenblick“** hausgemachte Kuchen und die schöne Aussicht in die umgebende Natur genießen. Zuletzt besuchen wir den **Strohpark in Schwenningen** auf dem Großen Heuberg. Die Freiluftausstellung „*30 Ideen aus Stroh*“ ist eine Gemeinschaftsaktion vieler Vereine, Firmen, Gruppen und Einzelpersonen der Heuberggemeinde, welche alljährlich im Herbst Tausende von Besuchern anzieht.
Anschließend Heimfahrt über Stetten akM und Sigmaringen.
Kosten: EUR 24,00 für Busfahrt und Führung
Abfahrt: **9.30 Uhr** - Bushaltestelle am Rathaus
Rückkehr gegen 19.00 Uhr
Anmeldung: Rathaus Grünkraut
(Frau Erath-Klumpp, Telefon 0751/7602-11)

DIE BÜCHEREI

Lesen ist Kino im Kopf.

!Anmeldung ab sofort bis Montag, 16.09.2019!

Hallo liebe Jugendliche!

Lesenacht in der Bücherei – für euch?! Echt!
Eine ganze Nacht zwischen den Buchregalen?
Schmökern, bis die Augen zufallen…

Wir... ...hören zu und lesen selbst,
…machen eine Nachtwanderung,
…schlafen zwischen den Buchregalen,
…frühstücken gemeinsam.

Wer? **Schüler*innen zwischen 12 - 14 Jahren (6.-/7. Klasse)**
Wann? **Freitag, 20. September ab 20.00 Uhr bis**
Samstag, 21. September ca. 9.00 Uhr
Wo? **In der Öffentlichen Bücherei St. Gallus im Rathaus**

Was müsst Ihr mitbringen?
Schlafsack oder Decken, Isomatte oder Luftmatratze, Schlafanzug, Taschenlampe, Tasse und Teller, eine Bastelschere, euer Lieblingskuscheltier und **4,00 €** für Material und Verpflegung.

Außerdem: Gute Laune, einen satten Bauch und viel Interesse an spannenden Lese- und Vorlesegeschichten.

Wer mitmachen will – Bitte anmelden! Achtung: begrenzte Teilnehmerzahl!

- **Ab sofort bis spätestens Montag, den 16. September,**
- **Während der Öffnungszeiten in der Bücherei**
- **In den Ferien immer donnerstags von 18.00 – 20.00 Uhr**

Die notwendige Einverständniserklärung der Eltern dürft ihr mitbringen oder einfach in den Büchereibriefkasten einwerfen. **Wir freuen uns auf euch!**

Ich mache mit!
Vorname, Name:_____ Klasse:_____ Alter:_____ J.
Straße:_____ Ort:_____
Telefon:_____
Ich bin / wir sind damit einverstanden, dass mein / unser Kind an der „Lesenacht der Öffentlichen Bücherei St. Gallus“ teilnimmt und dass Fotos gemacht und veröffentlicht werden. Ich / wir sind während der Nacht unter der oben genannten Rufnummer erreichbar.
Unterschrift Erziehungsberechtigte/r:_____

Fröhliches Singen

Am **Montag, 16. September** findet im Haus der Mitte wieder das gesellige fröhliche Singen statt.
Treffpunkt ist um 15.00 Uhr.
Alle, die Spaß daran haben, gemeinsam alte Volkslieder und Schlager zu singen, sind herzlich dazu eingeladen!

Voranzeige:
Historische Ortsbegehung am Samstag, 14. September 2019

Historische Ortsbegehung mit Hans Offenwanger.
Treffpunkt: **14:00 Uhr am Parkplatz bei der Festhalle.**

Amtliche Bekanntmachungen

Einladung zur Gemeinderatssitzung

Die nächste Gemeinderatssitzung findet am
Dienstag, 10. September 2019, 19.00 Uhr,
im Sitzungssaal des Rathauses statt.
Wir laden alle Interessierten herzlich ein.

Tagesordnung:
Öffentlich:

1. Bürgerfragestunde
2. Einbringung und Gliederung Haushaltsplan 2019/2020
3. Bauvoranfrage zur Errichtung eines Mehrfamilienhauses, Schregsberg, Flst. Nr. 620
4. Neubestellung der Gutachter für den Gutachterausschuss
5. Grünkraut Gemeinsam Gestalten - Benennung der Vertreter des Gemeinderats im Projektbeirat
6. Beschaffung von Digitalfunkgeräten für die Feuerwehr
   - Auftragsvergabe
7. Protokoll der vorausgegangenen Sitzung und Bekanntgabe von Beschlüssen aus nichtöffentlicher Sitzung
8. Bekanntgaben, Anfragen, Verschiedenes

Holger Lehr, Bürgermeister

Gemeindeverwaltung Grünkraut

Telefonzentrale: 0751/7602-0, Fax: 0751/7602-20
E-Mail: info@gruenkraut.de
Homepage: www.gruenkraut.de

Öffnungszeiten:

Mo. - Fr. 08.00 - 12.00 Uhr
Mi. 16.00 - 18.30 Uhr

Möchten Sie das Mitteilungsblatt der Gemeinde Grünkraut abonnieren, kündigen oder haben eine Reklamation, dann wenden Sie sich bitte direkt an Druck + Verlag Wagner in Kornwestheim.

Tel.: 07154/8222-22 oder E-Mail: vertrieb@duv-wagner.de

Fundamt

Gefunden wurden:

- Sonnenbrille, Kugelschreiber (Weg von Grünkraut nach Gullen)
- Sitzkissen von Maxi-Cosi (Nähe Apotheke)

Liegengeblieben bei Kreis-Musikanten-Rallye 31.08./01.09.19

- einzelner Schlüssel (3 Ringe mit Anhänger)
- Be Mega-Kinderschuhe
- schwarze VAUDE-Jacke, Größe 50
- Mütze mit Aufdruck #morespacefor

Zu erfragen beim Bürgermeisteramt.

Informationen

Bauarbeiten Ortsmitte

Aktuelle Informationen zu den Bauarbeiten Bodnegger Straße und Scherzachstraße erhalten Sie auf unserer Homepage www.gruenkraut.de.
Ihre Gemeindeverwaltung

Jubilare

Wir gratulieren im Monat September

Herrn Georg Ehling, am 24. September zu seinem 75. Geburtstag

Frau Maria Duttle, am 25. September zu ihrem 70. Geburtstag

Frau Luise Necker, am 26. September zu ihrem 85. Geburtstag

Frau Roswitha Steinmeier, am 29. September zu ihrem 75. Geburtstag

Allen Jubilaren, auch denen die hier nicht genannt werden wollen, gratulieren wir sehr herzlich zum Geburtstag und wünschen alles Gute, vor allem jedoch Gesundheit und Zufriedenheit.

Abfall-Info

Öffnungszeiten Wertstoffhof

Jeden Dienstag 14.30 - 18.30 Uhr
(Beim Anwesen Fuchs, Buchenstraße 4)

Öffnungszeiten Grüngutplatz -

Jeden Samstag von 13.00 - 15.00 Uhr
(beim landwirtschaftlichen Anwesen Deuringer, Liebenhoferstr. 8 - Zufahrt über die Ravensburger Straße)

Nicht geleerte Tonnen

Ist Ihr Bio- und/oder Restabfallbehälter nicht geleert worden, rufen Sie bitte unter der Hotline 0800 3530300 an. Ist Ihre Papiertonne nicht geleert worden, rufen Sie bitte bei der Firma Remondis, Tel.: 0751 3619128 an.

Volkshochschule

VHS Kurse in Grünkraut

Kurs-Nr.: S400301
Hatha-Yoga
Vollatem und Sonnengruß
Birgit Bandlow
Behutsamer und bewusster Aufbau der einzelnen im Sonnengruß vorkommenden Asanas (Körperhaltungen), vor- und nachbereitende Asanas, detaillierter Aufbau des Sonnengrußes, Einführung in Bauch- und Yoga-Vollatmung und die Tiefenentspannung.
Dieser Kurs vermittelt Möglichkeiten, sich auch im Alltag in unterschiedlichen Situationen entspannen und sammeln zu können und sich besser wahrzunehmen. Er vermittelt Kraft und Ausgeglichenheit durch ein harmonisches Zusammenspiel von An- und Entspannung.
Bitte eine Decke, Übungsmatte, helle Socken, bequeme Kleidung und enventeull ein kleines Kissen mitbringen.
12 Abende, 19.09.2019 - 19.12.2019
Donnerstag, 18:00 - 19:30 Uhr
Ort: Haus der Mitte, Weidenstraße 2
Teilnehmerzahl min. 5, max. 15
92,64 € (ab 7 TN)
111,12 € nicht rabattierbar (bei 6 TN)
129,60 € nicht rabattierbar (bei 5 TN)

Kurs-Nr.: S400302
Hatha-Yoga
Vollatem und Sonnengruß
Birgit Bandlow
s. Kursbeschreibung S400301
Bitte eine Decke, Übungsmatte, helle Socken, bequeme Kleidung und enventeull ein kleines Kissen mitbringen.
12 Abende, 19.09.2019 - 19.12.2019
Donnerstag, 19:45 - 21:15 Uhr
Ort: Haus der Mitte, Weidenstraße 2
Teilnehmerzahl min. 5, max. 15
92,64 € (ab 7 TN)
111,12 € nicht rabattierbar (bei 6 TN)
129,60 € nicht rabattierbar (bei 5 TN)

Vormittagskurs
Kurs-Nr.: S400303
Autogenes Training NEU
Jana Voecks
... auch „konzentrative Selbstentspannung“ genannt, ist eine standardisierte Entspannungsmethode, die nachweislich positive Wirkung im Bereich Stressresilienz, Selbstregulation und Entspannung zeigt. In der Grundstufe wird gelernt, über Formeln die Aufmerksamkeit systematisch auf angenehme Körperempfindungen zu lenken, somit suggeriert sich ein positiver Entspannungszustand. Ziel ist es, den erlernten und gespeicherten Entspannungszustand dann bei Anspannung und Stressempfindung selbständig abrufen zu können.
Bitte mitbringen:
- Matte
- Decke
- bequeme Kleidung
- Socken

6 Vormittage, 25.11.2019 - 20.01.2020
Montag, 10:00 - 11:15 Uhr
Ort: Haus der Mitte, Weidenstraße 2
Teilnehmerzahl: min. 5, max. 15
41,40 € (ab 7 TN)
49,70 € nicht rabattierbar (bei 6 TN)
58,00 € nicht rabattierbar (bei 5 TN)

Kurs-Nr.: S400304
Achtsamkeit und Entspannung NEU
Jana Voecks
Zeit für dich, Zeit für Entspannung und Selbstfürsorge, Methoden und Übungen angelehnt an das „Mindfulness-Based-Stress-Reduction“-Training von Jon Kabat-Zinn (entwickelt zur Stressreduktion) kombiniert mit Körper- und Entspannungsübungen aus der Progressiven Muskelentspannung, dem Autogenen Training sowie Elementen aus dem Yoga und Qi-Gong.
Bitte mitbringen:
- Matte
- Decke
- bequeme Kleidung
- Socken

4 Abende, 21.10.2019 - 18.11.2019
Montag, 18:00 - 19:15 Uhr
Ort: Haus der Mitte, Weidenstraße 2
Teilnehmerzahl: min. 5, max. 15
27,60 € (ab 7 TN)
33,13 € nicht rabattierbar (bei 6 TN)
38,67 € nicht rabattierbar (bei 5 TN)

Vormittagskurs
Kurs-Nr.: S400401
Parliamone! - Italiano per avanzati
Rosaria Zamarco
Forsetzung des Kurses mit Frau Zamarco
Lehrwerk:
wird im Kurs bekannt gegeben
15 Vormittage, 19.09.2019 - 23.01.2020
Donnerstag, 10:30 - 12:00 Uhr
Ort: Rathaus Grünkraut,
Scherzachstraße 2
Teilnehmerzahl: min. 5, max. 12
96,00 € (ab 7 TN)
115,20 € nicht rabattierbar (bei 6 TN)
134,40 € nicht rabattierbar (bei 5 TN)

Schriftliche Anmeldungen zu allen Veranstaltungen nimmt die Gemeindeverwaltung Grünkraut entgegen. Anmeldeformulare finden Sie im Programmheft der VHS oder können über die Internetseite der VHS heruntergeladen werden.
Anmeldungen sind außerdem über das Internet möglich unter: www.vhs-rv.de.

Büchereinachrichten

DIE BÜCHEREI

Öffnungzeiten:

Montag	16.00 - 18.00 Uhr
Mittwoch	17.00 - 19.00 Uhr
Donnerstag	18.00 - 20.00 Uhr
Freitag	16.00 - 18.00 Uhr

Kooperation Bücherei/Schule

Buchempfehlungen von Schülern für Schüler Teil VI

Die Sommerferien neigen sich dem Ende zu und bald beginnt für viele der Alltag wieders. Zum Ausklang nun der letzte Buchtipp für unserer Viertklässler.

Meine Buchempfehlung

Titel: Die Kickerbande - Fußballfreunde halten zusammen
Autor: Frauke Nahrgang
Illustrationen: Nikolai Renger
Seitenzahl: 80 Seiten
Verlag: Arena

Inhalt: Die Bergheim-Kicker spielen gen den SC Monz. Es steht 3:1 für Bergheim. Es war Elfmeterschießen und der Torwart hat eine rote Karte bekommen. Also musste Finn ins Tor. Finn ist eigentlich Stürmer und wenn er jetzt den Ball nicht hält, dann verlieren sie. Er bekommt den Ball und Bergheim hat gewonnen! Bald steht das nächste Spiel gegen den TSV Grünfels an. Ob die Bergheim Kicker gewinnen? Wichtige Personen: Finn, Emil (Torwart), Emils Vater, Dirk. Die Geschichte spielt in einem Dorf und sie ist spannend und cool (von Manuel Schwarz, Kl. 4).

Schul- und Kindergartennachrichten

Unterrichtsbeginn nach den Sommerferien

Liebe Schülerinnen und Schüler, liebe Eltern,
langsam geht die schöne Zeit der Sommerferien wieder zu Ende.
Der Unterricht beginnt für die Klassen 2 - 4
am **Mittwoch, den 11.09.2019 um 8.00 Uhr** in der Schule.
Schulschluss ist an diesem Tag um **11.30 Uhr**.

Einschulung der kommenden Erstklässler
feiern wir am **Freitag, den 13.09.2019 um 9.15 Uhr** mit einem ökumenischen Einschulungsgottesdienst in der Kath. Pfarrkirche und anschließend um **10.15 Uhr** mit einer Feier in der Festhalle Grünkraut. Zum Mitfeiern laden wir Eltern, Verwandte und Freunde unserer Schulanfänger herzlich ein.
Harald Kordes, Rektor

Gästeamt

Gastgeberverzeichnis 2020/21

Liebe Vermieter,
in den letzten Tagen gingen Ihnen die Unterlagen zum neuen Gastgeberverzeichnis der Region Waldburg zu. Falls Sie keine Unterlagen erhalten haben sollten, wenden Sie sich bitte schnellstmöglich an das Gästeamt der Region Waldburg.

Klassifizierung nach den Richtlinien des DTV
Bitte überprüfen Sie rechtzeitig die Gültigkeit Ihrer Klassifizierung. Sollte diese noch vor Druck des neuen Gastgeberverzeichnisses durchgeführt werden, setzen Sie sich bitte mit dem Gästeamt der Region Waldburg in Verbindung. Die komplett ausgefüllten und unterschriebenen Bögen müssen spätestens am 27. September 2019 im Gästeamt Waldburg vorliegen. Die Ergebnisse später abgegebener Bögen können im Gastgeberverzeichnis 2020/21 nicht mehr berücksichtigt werden.

Bei Fragen wenden Sie sich bitte an:
Gästeamt der Region Waldburg, Hauptstraße 20, 88289 Waldburg, Tel. 07529/9717-11 oder info@region-waldburg.eu

Bürgergemeinschaft e.V.

Eltern-Kind-Gruppen

Programm für
Dienstagsgruppe „Heinzelmännchengruppe“:
09.15 – 11.15 Uhr im Haus der Mitte
10. September - Freispiel
Leitung: Claudia Sprenger, Tel. 0751 7691158 und Judith Rude, Tel. 0751 95880110
Freitagsgruppe:
09.15 – 11.15 Uhr im Haus der Mitte
Jeden Freitag gemütliches Beisammensein.
Leitung: Jennifer Schick, Tel. 0176 70933615
Information und Anmeldung bei den jeweiligen Leiterinnen.

Ferienbetreuung Grünkraut Woche 5

In der 5. Woche der Ferienbetreuung starteten wir als neues Betreuer-Team, daher gab es am Anfang der Woche Kennenlernspiele. Schnell haben sich die Kinder untereinander, sowie mit uns gut verstanden. Das Wetter spielte bis zur Mitte der

Woche super mit, so konnten wir die hochsommerlichen Temperaturen genießen und viele kreative und sportliche Aktivitäten draußen veranstalten: von einer Kugelbahn bauen bis hin zum Wasserspaß und Geschicklichkeitsspielen in Teams. Am Ende der Woche gab es einen Unterwasserwelten-Basteltag, sowie einen Backtag. Wir durften gemeinsam Mini-Amerikaner backen und sie mit bunten Leckereien verzieren. In kleineren Pausen hatten die Kinder immer Freude daran, auf dem „Skati“ mit ihren Fahrrädern und Rollern zu „cruisen“. Wir bemühen uns auf jedes einzelne Kind individuell einzugehen, da es verschiedene Altersgruppen und Interessen gibt und hoffen, dass jedes Kind mit einem Lächeln nach Hause geht. Eure Giulia, Muriel und Manuel.

Bürgergemeinschaft e.V

Kinder-, Jugend- und Familienbeauftragte
Sprechzeiten im Haus der Mitte
Carmen Gropper
Montag, Dienstag und Mittwoch
8.00-12.00 Uhr
Dienstag Nachmittag
13.00-15.00 Uhr
und nach Vereinbarung
Tel. 0751/9587562
E-Mail: *gropper@hausdermitte.de*
www.hausdermitte.de

Beauftragte für Senioren und bürgerschaftlichem Engagement
Sprechzeiten im Rathaus
Sabine Jehle, Tel. 0751/7602-45
Montag-Donnerstag jeweils
8.00-12.00 Uhr
Mittwochnachmittag
16.30-18.30 Uhr

Sprechzeiten im Haus der Mitte
Dienstag und Donnerstag
13.00-15.00 Uhr
und nach Vereinbarung
Tel. 0751/9587561
Email: sabine.jehle@gruenkraut.de
www.gruenkraut.de

Gymnastik im Haus der Mitte - 60 Plus

Die Gymnastikgruppe für alle, die sich gerne bewegen und Freude an Gymnastik haben.
Mittwochs von 9.45 - 11.00 Uhr im **Haus der Mitte**
Vorkenntnisse sind nicht erforderlich.
Ansprechpartnerin: Waltraud Merk (0751) 63158

Mittendrin

Betreuungsgruppen für ältere Menschen
donnerstags von 14.30 - 17.30 Uhr
Im Haus der Mitte, Weidenstr. 2, Grünkraut.
Kontakt und Anmeldung bei der Sozialstation St. Martin, Tel. (07529) 855. Es sind noch Plätze frei!
Auf Wunsch bieten wir einen Fahrdienst an!

Bereitschaftsdienste

Wasserversorgung Grünkraut

Rufnummer für Störungsmeldungen 07528 920960
(rund um die Uhr erreichbar)

Ärztlicher Bereitschaftsdienst

Allgemeinärztlicher Bereitschaftsdienstan den Wochenenden und Feiertagen und außerhalb der Sprechstundenzeiten:

Kostenfreie Rufnummer 116117

Montag bis Freitag 9 bis 19 Uhr: docdirekt - Kostenfreie Onlinesprechstunde von niedergelassenen Haus- und Kinderärzten, nur für gesetzlich Versicherte unter **0711 – 96589700 oder docdirekt.de**

Augenarzt	01801 929346
Kinderarzt	01801 929288

Rettungsdienst **112**
Krankentransport (+ Ortsvorwahl) **19222**

Vergiftungs-Informationszentrale Freiburg
24-Stunden-Telefon 0761 19240

Apothekendienst
Den aktuellen Bereitschaftsdienst der Apotheken finden Sie im Internet unter www.aponet.de oder Tel. 0800 00 22 833

Fahrdienste für Menschen mit Behinderung, Kranke und Senioren mit Einschränkungen
Malteser Ravensburg-Weingarten, Hausnotruf und Mahlzeitendienst, Tel. 0751 366130

DRK Ravensburg, Essen auf Rädern, Hausnotruf,
Tel. 0751 56061-0

Activpflege
der Pflegedienst an Ihrer Seite
Rund um die Uhr - Tel. 07529 912662

Telefonseelsorge Oberschwaben-Allgäu
kostenfrei - rund um die Uhr
Tel. 0800 1110111 oder 0800 1110222

Ergänzende unabhängige Teilhabeberatung (EUTB)
Beratung und Information zu Ansprüchen bei Teilhabeeinschränkung durch chronische Erkrankung und Behinderung.
Schubertstr.1, 88214 Ravensburg.
Telefon 0751 99923970
Email info@eutb-rv-sig.de

Tierärztlicher Notfalldienst
Samstag/Sonntag, 07.09./08.09.2019
Kleintierpraxis Baienfurt
telefonische Anmeldung erforderlich unter
Tel.: 0751 / 56 04 08 08

ZUHAUSE PFLEGEN HELFEN BERATEN

Sozialstation St. Martin
Rund um die Uhr erreichbar: Tel. 07529 855
E-Mail: meger@sozialstation-schlier.de
www.sozialstation-schlier.de

Nachbarschaftshilfe Grünkraut
Hilfe in Notsituationen
Nicole Hoffmann Tel . 0751/6529510
Leonie Baier Tel. 0751/6525577
(Stellvertretung)
E-Mail: nh.nachbarschaftshilfe@web.de
Bankverbindung: DE41 6506 2577 0015 3940 42
BIC: GENODES1RRV • VR-Bank Ravensburg-Weingarten eG

Hospizdienst Vorallgäu
Ziel des Hospizdienstes ist die Unterstützung und Begleitung von schwerkranken und sterbenden Menschen und ihrer Angehörigen – würdevoll und selbstbestimmt!
Hospiz respektiert Sterben und Tod als Bestandteile des Lebens.

Gesamtleitung:
Klara Öngel, Hoher-Ifen-Weg 1,
88289 Waldburg, Telefon: 07529 - 3642

weitere Ansprechpartnerin:
Brigitte Huber Tel.: 07520-923086

Achtung neue Telefon-Nummer!

grünkraut gemeinsam gestalten	**Sozialer Fahrdienst Grünkraut**	Bürger Gemeinschaft Grünkraut
Fahrtanmeldung	Dienstag bis Freitag von 8.30 bis 11.00 Uhr, Telefonnummer **7602-18**, mindestens 2 Tage vor Fahrtantritt	
Wir nehmen mit	In der Mobilität eingeschränkte Personen, die nicht mit dem öffentlichen Personennahverkehr oder dem eigenen Auto fahren können	

Kirchliche Nachrichten

Seelsorgeeinheit
VORALLGÄU

KATHOLISCHE KIRCHENGEMEINDEN
www.seelsorgeeinheit-vorallgaeu.de

Mariä Himmelfahrt I **Unterankenreute**
St Gallus und Nikolaus I **Grünkraut**
St. Ulrich und Magnus I **Bodnegg**
St. Martin I **Schlier**

Seelsorgeeinheit Vorallgäu | **Pastoralteam**

Pfarrer Michael Stork: **07520 2145**
Pfarrweg 15 I 88285 Bodnegg Fax 07520 1433
StUlrichundMagnus.Bodnegg@drs.de

St. Gallus und Nikolaus | **Grünkraut**

Kath. Kirchenpflege / Luzia Ambs neu: Telefon: **0751 65273644**
StGallusundNikolaus.Gruenkraut@nbk.drs.de Fax: 0751 6528374
Bürozeiten im Rathaus, Scherzachstr. 2
Bankverbindung:
IBAN: **DE11 6506 2577 0015 3940 00**
bei VR-Bank Ravensburg-Weingarten

St. Gallus und Nikolaus | **Grünkraut**

und

St. Ulrich und Magnus | **Bodnegg**

Pfarramt / Frau Silvia Blankenhorn **Telefon: 07520 2145**
Pfarrweg 15 I 88285 Bodnegg Fax 07520 1433
StGallusundNikolaus.Gruenkraut@drs.de
StUlrichundMagnus.Bodnegg@drs.de

Bürozeiten:

Montag ab 01/2019	08.30 – 10.30 Uhr
Dienstag	08.30 – 10.30 Uhr
Mittwoch	08.30 – 10.30 Uhr
Donnerstag	14.30 – 16.30 Uhr
Freitag	08.30 – 10.30 Uhr

St. Martin | **Schlier** Mariä Himmelfahrt | **Unterankenreute**

Pfarramt / Frau Anita Friedrich **Telefon: 07529 854**
Rathausstraße 12 | 88281 Schlier Fax 07529 912888
StMartin.Schlier@drs.de

Bürozeiten:

Montag und Donnerstag	09.00 - 11.00 Uhr
Mittwoch	08.00 - 09.30 Uhr
Donnerstagnachmittag	15.00 - 16.30 Uhr

Einladung zur KGR-Sitzung
Am **Dienstag, 10. September, Beginn 20.00 Uhr**, sind in einer öffentlichen Sitzung des Kirchengemeinderats im Katholischen Gemeindehaus folgende Tagesordnungspunkte vorgesehen:
Beginn mit „Geistlichem Impuls“
1) Regularien, Feststellung der Beschlussfähigkeit, endgültige Festlegung der Tagesordnung
2) Protokoll der letzten Sitzung
3) KGR Wahl 2020
4) Pfarrjubiläum
5) Gemeindevisitation
6) Informationen der Kirchenpflegerin
7) Berichte aus den Ausschüssen
8) Informationen
Die interessierten Gemeindemitglieder sind herzlich eingeladen.
Pfarrer Michael Stork

Herzliche Einladung zum 750-jährigen Pfarrjubiläum

Es wurde bereits in der Festschrift der Gemeinde Grünkraut festgehalten, dass die erste Erwähnung von Grünkraut bei einer großen wichtigen Versammlung unter Anwesenheit von kirchlichen Vertretern auf dem Kirchhof an einem Sonntag im Jahre 1269 stattfand.
Im Rahmen des ganzjährigen Festprogramms zum 750-jährigen Bestehen der Gemeinde Grünkraut und damit auch der Pfarrei Grünkraut feiert die Katholische Kirchengemeinde
am Sonntag, 15. September 2019 um 10 Uhr eine Eucharistiefeier mit Weihbischof Thomas Maria Renz.
In dieser Feier danken wir Gott für die Glaubenszeugnisse der vorangegangenen Generationen, die sie uns weitergegeben haben. Gleichzeitig bitten wir Gott um seinen Segen, um die Vertiefung und Erneuerung unseres Glaubens, damit auch wir heute Zeugen und Boten der frohen Botschaft sein können. Zu diesem Festgottesdienst und einem anschließenden Stehempfang laden wir Sie ganz herzlich ein.
Pfarrer Michael Stork mit dem Kirchengemeinderat

St. Gallus und Nikolaus | **Grünkraut**

Verband Katholisches Landvolk
Herzliche Einladung zum Themenabenddes Landvolkforums
„Die Kunst des Vergebens“ mit Dr. theol. Beate Weingardt
Mittwoch, 25. September 2019, 19:30 Uhr
Pfarrsaal Eisenharz
Wer vergeben kann, tut sich selbst etwas Gutes.
Denn wer die Kunst des Vergebens beherrscht, ist seelisch und auch körperlich gesünder, als jene die es nicht können.
Eigentlich liegt es ja auf der Hand, wer nicht vergibt, schleppt ewig seelischen Balast mit sich herum.
Eintritt ist frei! Um eine Spende wird gebeten.
Infos/Kontakt
Heinz Gerster, T: 07566/749

Miniplan
Samstag, 07. September 2019
13:30 Uhr Eucharistiefeier mit „Diamantener Hochzeit“
Judith, Lisa-Marie, Michelle, Luka
Dienstag, 10. September 2019
19:00 Uhr Eucharistiefeier
Julia, Ferdinand
Sonntag, 15. September 2019
10:00 Uhr Eucharistiefeier Pfarrjubiläum
Alle Minis!!!

Seelsorgeeinheit Vorallgäu

Tag der stillen Anbetung auf dem Gottesberg in Bad Wurzach
In einer Zeit der stillen Anbetung vor dem Allerheiligsten soll Raum geschaffen werden, um persönliche Sorgen sowie die Nöte und Anliegen der Kirche - insbesondere die drängende Sorge um geistliche Berufe - vor Gott zu bringen. Am Donnerstag, 5. September - vor dem Herz-Jesu-Freitag, das ist der erste Freitag im Monat - beginnt die Anbetung nach dem 9.00-Uhr-Gottesdienst und wird um 18.00 Uhr mit Rosenkranz und Eucharistischem Segen abgeschlossen.

Segnungsgottesdienst in der Wallfahrtskirche auf dem Gottesberg in Bad Wurzach
Die Salvatorianer vom Gottesberg laden am Freitag, 13. September 2019 um 19.00 Uhr zu einem Segnungsgottesdienst zum Gottesbergpatrozinium Kreuzerhöhung ein.
Segen zu empfangen bedeutet, sich unter die Kraft Gottes stellen. Persönlich gesegnet zu werden ist eine kostbare Form der Gottesbegegnung.
Der Segnungsgottesdienst wird teilweise mit modernen Liedern gestaltet und bietet am Ende die Möglichkeit zum priesterlichen Einzelsegen. Wir laden Sie ganz herzlich ein, sich in einem persönlichen Anliegen segnen zu lassen. Zusätzlich besteht auch die Möglichkeit zur Heilig-Blut-Verehrung.
Nähere Infos unter: www.Gottesberg.org

Die Katholische Erwachsenenbildung Kreis Ravensburg e.V. lädt ein:
Gemeinsam meditieren - Sitzen in der Stille
Mit Jochen Weckwarth, ab Di 17.09.01.2019, 18 - 19 Uhr
Ravensburg, Bildungswerk (barrierefrei) Allmandstraße 10

Älter werden - lebendig bleiben
Kurs Ravensburg-Weststadt
Mit Heidrun Dürr
Ab Mi 18.09.2019, 9.30 - 11.30 Uhr. 6 Vormittage
Ravensburg, Rahlentreff, Rahlenweg 2

Ein Glaube. Eine Taufe. Getrennt beim Abendmahl? Ökumene im Gespräch
Mit Prof. Dr. Bertram Stubenrauch
Di 24.09.2019, 19.30 Uhr Weingarten, Gemeindehaus St. Maria (barrierefrei), St.-Konrad-Straße 28

Einfühlsam kommunizieren mit dem Modell Gewaltfreie Kommunikation Tagesseminar Teil 1
Mit Monika Löhle

Gottesdienstordnung vom 07.09.2019 bis 15.09.2019

Seelsorgeeinheit **VORALLGÄU**	**Grünkraut** St. Gallus und Nikolaus	**Bodnegg** St. Ulrich und Magnus	**Schlier** St. Martin	**Unterankenreute** Mariä Himmelfahrt
Samstag, 07.09.2019 Hl. Paulinus v. Trier	**13:30 Uhr** Feier „Diamantene Hochzeit“ von Christa und Erwin Huber, mitgestaltet von der Musikgruppe Tontauben		**19:00 Uhr** Eucharistiefeier	
Sonntag, 08.09.2019 **23. Sonntag im Jahreskreis** L1: Weish 9, 13-19 L2: Phlm 9b-10.12-17 Ev: Lk 14, 25-33 Kollekte: Welttag der sozialen Kommunikationsmittel		**Mangenfest** **09:15 Uhr:** Antreten der Vereine **09:30 Uhr:** Hl. Messe mit Kirchenchor und Musikkapelle, Segnung des Mangenbrots und Mangenprozession **17:00 Uhr** Rosenkranz in der Kapelle Oberwagenbach **St. Theresia Rosenharz** **10:00 Uhr** Eucharistiefeier		**08:00 Uhr** Eucharistiefeier **14:00 Uhr** Rosenkranz-Andacht in der Kapelle Hintermoos
Montag, 09.09.2019 Hl. Petrus Claver	**19:00 Uhr** Rosenkranz			
Dienstag, 10.09.2019	**18:15 -18:45 Uhr** stille Anbetung mit Lobpreis **19:00 Uhr** Eucharistiefeier	**08:00 Uhr** Morgenlob im Kolpingheim **St. Theresia Rosenharz** **18:30 Uhr** Eucharistiefeier		
Mittwoch, 11.09.2019	**19:00 Uhr** Rosenkranz	**18:00 Uhr** Eucharistische Anbetung	**19:00 Uhr** Eucharistiefeier	
Donnerstag, 12.09.2019 Mariä Namen	**19:00 Uhr** Eucharistische Anbetung	**17:00 Uhr** Rosenkranz im Kolpingheim		**18:30 Uhr** Gebet für Kranke **19:00 Uhr** Eucharistiefeier
Freitag, 13.09.2019 Hl. Johannes Chrysostomus	**09:15 Uhr** Einschulungsgottesdienst **19:00 Uhr** Rosenkranz	**08:30 Uhr** Einschulungsfeier der 5. Klasse **19:00 Uhr** Eucharistiefeier JT + Janez Turk	**09:00 Uhr** Ökum. Einschulungsgottesdienst	**10:15 Uhr** Ökum. Einschulungsgottesdienst
Samstag, 14.09.2019 Kreuzerhöhung Fest		**13:00 Uhr** Trauung von Eva Rist und Andreas Christ		**19:00 Uhr** Eucharistiefeier
Sonntag, 15.09.2019 **24. Sonntag im Jahreskreis** L1: Ex 32, 7-11.13-14 L2: 1 Tim 1, 12-17 Ev: Lk 15, 1-32	**Pfarrjubiläum** **10:00 Uhr** Eucharistiefeier mit Weihbischof Thomas Maria Renz	**08:30 Uhr** Rosenkranz **09:00 Uhr** Wort-Gottes-Feier **17:00 Uhr** Rosenkranz in der Kapelle Oberwagenbach **St. Theresia Rosenharz** **10:00 Uhr** Eucharistiefeier	**08:30 Uhr** Eucharistiefeier Mitgestaltet von Renate, Moni u. Uschi	**14:00 Uhr** Rosenkranz-Andacht in der Kapelle Hintermoos

Sa 28.09.2019, 9 - 17 Uhr
Ravensburg, Bildungswerk (barrierefrei), Allmandstraße 10

Choralle...- der Chor für alle
Wenn die Tage kürzer werden
Mit Schtine Ruoff
Ab Sa 28.09.2019, 14 - 18 Uhr, 4 Nachmittage
Ravensburg, Mehrgenerationenhaus Weinbergstraße
Weinbergstraße 11-13

Nähere Informationen und Anmeldung bei
Katholische Erwachsenenbildung, Allmandstraße 10, 88212 RavensburgTelefon 0751 36161-30, Fax 36161-50,
E-mail: info@keb-rv.de; www.keb-rv.de

Tag der Frau 2019 - BeziehungsStark
Fünf Schlüssel zum gelingendem Miteinander
Freitag 20. Sept. oder Samstag 21. Sept. 2019
Im Schönstattzentrum Aulendorf
Referentin: Schw. M. Caja Bernhard
Freitag 17.30 - 21.00 Uhr
Samstag 13.30 - 17.00 Uhr
Der Tag der Frau ist ein Angebot für Frauen, die aus der Kraft des christlichen Glaubens intensiver ihr „Frausein" leben und Gesellschaft gestalten wollen.
Kosten Freitag: 10 Euro
Kosten Samstag: 11 Euro Mittagessen
5 Euro Kaffee,
8 Euro TLN-Beitrag
Möglichkeit am Samstag 11 Uhr
Hl. Messe (Pfr. P.Oedeme)
Anmeldung: Schönstatt-Zentrum
Tel. 07525/92340
Mail: geschaeftsleitung.aulendorf@schoenstatt.de

Feierabendkreis Grünkraut

Wir laden ganz herzlich ein am **Mittwoch, 11. September 2019, 14.00 Uhr ins kath. Gemeindehaus** zu einem

Seniorennachmittag

von und mit der VR Bank Ravensburg Weingarten eG
mit Informationen der VR-Bank Ravensburg-Weingarten und einem Vortrag über die Gesundheitslehre nach Pfarrer Kneipp mit Regina Sommer vom Kneippverein Aulendorf
Wir freuen uns auf einen zahlreichen Besuch!
Ihr Feierabendkreis-Team:
Roswitha Orlowski, Monika Wild, Heidi Eber, Uschi Jopke, Hannelore Zorell, Friedl Labor, Karola Brenner und Christa Gnann
Kein Unkostenbeitrag

Gerne holen wir Sie mit dem Gemeindemobil ab.
Bitte melden Sie sich dazu bei **Hannelore Zorell,** Tel. 0751 - 64527

Frauenbund

Vorankündigung!!
Unser alljährlicher Herbstausflug geht zum Schluchsee und nach St. Blasien
Bitte schon einmal in den Terminkalender eintragen: Am Dienstag, 24. September geht es um 7.30 Uhr los. Wir treffen uns an der Bushaltestelle Rathaus, fahren über Markdorf, Meersburg und Singen nach St. Blasien. Dort lassen wir uns die drittgrößte Kuppelkirche Europas zu Gemüte führen, genießen dann den höchstgelegenen Talsperrensee Deutschlands bei einer zwanglosen Schifffahrt und lassen uns einen ganzen Tag lang rundum verwöhnen. Da der Preis abhängig ist von der Teilnehmerzahl bitten wir um eine frühzeitige Anmeldung bei Christa Huber, Tel. 07520 / 2505
Das Frauenbundteam

Evangelische Kirchengemeinde Atzenweiler-Vogt

Krabbelgruppen in Vogt
Während den Sommerferien machen die Krabbelgruppen Pause bzw treffen sich im abgesprochenen Rahmen.
Wochenplan
Donnerstag, 5. September
10.00 Uhr Krabbelgruppe. Erst wieder nach den Ferien
20.00 Uhr Folkloretanzen im Gemeindehaus Vogt
Sonntag, 8. September - 12. Sonntag nach Trinitatis
Das geknickte Rohr wird er nicht zerbrechen, und den glimmenden Docht wird er nicht auslöschen. Jes 42,3
10.15 Uhr Gottesdienst in der Evangelischen Kirche Atzenweiler, Prädikantin Frau Hut
Das Opfer ist für die Ökumene und Auslandsarbeit bestimmt
Montag, 9. September
10.00 Uhr Krabbelgruppe im Evangelischen Gemeindehaus Vogt
Dienstag, 10. September
09.00 Uhr Krabbelgruppe im Evangelischen Gemeindehaus Vogt
Mittwoch, 11. September
08.00 Uhr Schulanfang, ökumenischer Gottesdienst, Waldburg St. Magnus
09.00 Uhr Schulanfang, ökumenischer Gottesdienst, Vogt St. Anna
09.30 Uhr Krabbelgruppe im Evangelischen Gemeindehaus Vogt
Donnerstag, 12. September
10.00 Uhr Krabbelgruppe im Evangelischen Gemeindehaus Vogt
Freitag, 13. September
08.00 Uhr Einschulung, ökumenischer Gottesdienst, Waldburg, Festhalle
09.00 Uhr Einschulung, ökumenischer Gottesdienst, Grünkraut, kath. Kirche
09.00 Uhr Einschulung, ökumenischer Gottesdienst, Vogt, St. Anna
Samstag, 14. September
10.00 Uhr Einschulung, ökumenischer Gottesdienst, Bodnegg, Festsaal
Sonntag, 15. September - 13. Sonntag nach Trinitatis
Christus spricht: Was ihr getan habt einem von diesen meinen geringsten Brüdern, das habt ihr mir getan. Mt 25,40
09.00 Uhr Gottesdienst in der Evangelischen Kirche Atzenweiler, Pfarrer Bürkle
10.15 Uhr Gottesdienst mit Abendmahl und Taufe von Henry Fabian Schniebs in der Christuskirche, Vogt. Pfarrer Bürkle.
Das Opfer ist für die eigene Gemeinde bestimmt
Im Anschluß Ständerling mit Frau Lutz. Hier ist der Ort, wo man bei einer Tasse Kaffee oder Tee miteinander reden kann. Wir laden Sie herzlich ein. Nutzen Sie den Ort der Begegung in unserer Kirchengemeinde in Vogt.

Hinweis in eigener Sache:
Das ev. Pfarramt in Vogt ist am 11. September nicht besetzt.
Das ev. Pfarramt in Atzenweiler ist am 5. und 12. September nicht besetzt.

Schöne Ferien hier und in der Ferne! Gottes Segen auf Ihren Wegen.

150. Geburtstag von Else Lasker-Schüler
Ausstellung und Lesung in Langenargen
„Deine Seele, die die meine liebet“
Bilder der Künstlerin Marlis Glaser zu Gedichten von Else Lasker-Schüler
„Es pocht eine Sehnsucht an die Welt...“
Die Schauspielerin Elinor Eidt trägt Gedichte jüdischer Autorinnen vor.
Sonntag, 15. September 2019
09.00 Uhr Eröffnungsgottesdienst anschließend Vernissage.
19.30 Uhr Lesung
Evangelische Friedenskirche und Gemeindesaal, Kirchstraße 11, Langenargen.

Bürozeiten:
Pfarramt Vogt, Frau Jäger: Montag von 17.00 - 18.00 Uhr
Pfarramt Vogt, Frau Jäger: Dienstag von 9.00 - 11.00 Uhr
Pfarramt Vogt, Frau Heist: Mittwoch von 11.00 - 13.00 Uhr
Pfarramt Atzenweiler, Frau Heist:
Donnerstag von 15.00 - 17.00 Uhr
E-Mail: Pfarramt.Atzenweiler-Vogt@elkw.de
Ansprechpersonen im ev. Pfarramt Atzenweiler-Vogt I
Pfarrer Manfred Bürkle Telefon: (0751) 62701, Finkenweg 8, 88267 Vogt,
E-Mail: persönlich manfred.buerkle@elkw.de
Sprechzeiten nach Vereinbarung.
Tel Pfarramt Vogt (07529) 1782
Ansprechpersonen im ev. Pfarramt Atzenweiler-Vogt II
Pfarrer Manfred Bürkle Telefon: (0751) 62701, Atzenweiler 2, 88278 Grünkraut
E-Mail: persönlich manfred.buerkle@elkw.de
Sprechzeiten nach Vereinbarung.
www.miteinanderkirche.de

Vereinsnachrichten

Turn- und Sportverein Grünkraut e.V.

Die TSV Geschäftsstelle ist am 09.09.2019 und 16.09.2019 geschlossen.
TSV Grünkraut
-Geschäftsstelle-
Scherzachstr. 2, 88287 Grünkraut
Tel/Fax: 0751/7602-39
email: tsv-gruenkraut@web.de
Öffnungszeit: Montags 18.00 -19.00 Uhr

Freizeitsport

„Fit in den Herbst 2019“

Stabilisation der Körpermitte/Pilates	**Dienstag**, **17.09.2019**, Sporthalle / Gymnastikraum 09.50 - 10.50 Uhr, 12 Treffen Kursleitung: Sabine Merk, Tel.:0751-6529635
Zumba für Frauen und Männer Sporthalle / Gymnastikraum	**Dienstag, 17.09.2019**, 19.00 - 20.00 Uhr, 12 Treffen Kursleitung: Monika Dörflinger, Tel.: 0751-6529833
Rücken-Power-Gymnastik für Frauen und Männer Sporthalle / Gymnastikraum	**Dienstag, 17.09.2019**, 20.10 - 21.10 Uhr, 12 Treffen Kursleitung: Monika Dörflinger, Tel.: 0751-6529833
Stabilisation der Körpermitte/Pilates Sporthalle / Gymnastikraum	**Donnerstag**, **12.09.2019**, 18.00 - 19.00 Uhr, 12 Treffen *nur für Teilnehmer mit ersten Erfahrungen in Pilates* Kursleitung: Elke Guderian, Tel.:0751-95889717
Training für einen stabilen Rumpf/ Wirbelsäulengymnastik Festhalle	**Donnerstag, 12.09.2019,** 18.30 - 19.30 Uhr, 10 Treffen Kursleitung: Caroline Costabel, Tel.: 0751-31800
Kraft Fit/ Fit Mix Sporthalle	**Freitag, 13.09.2019**, 09.00 - 10.00 Uhr, 12 Treffen

	Kursleitung: Elke Guderian, Tel.: 0751-95889717
Rücken Fit-Gesundheitssport >Aktiv älter werden< Sporthalle	**Freitag, 13.09.2019**, 10.10 - 11.10 Uhr, 12 Treffen Kursleitung: Elke Guderian, Tel.: 0751-95889717

Unsere Gesundheitssportangebote werden von einigen Krankenkassen bezuschusst.
Die Teilnehmergebühr für zehn Kursstunden beträgt:
30,- € Schüler, Studenten, Azubis/Mitglied, 40,- € Nichtmitglieder, 40,- € Vereinsmitglieder, 60,- € Nichtmitglieder

fit und gesund GEMEINSAM IM VEREIN

Freizeitsportangebote für Erwachsene

TSV GRÜNKRAUT 1957

Montag 19.00 - 20.00 Uhr Festhalle	**Schonende Gymnastik für Frauen <Aktiv 65 plus >** Fit von Kopf bis Fuß Übungsleiterin: Waltraud Merk, Tel. 0751-63158
20.00 - 21.00 Uhr Festhalle	**Bleib fit – mach mit - für Frauen** Ein abwechslungsreiches Körpertraining Übungsleiterin: Karoline Moller, Tel. 0751-67667
20.15 - 21.15 Uhr Sporthalle	**Männersportgruppe** Abwechslungsreiches und vielseitiges Training für den Mann! Astrid Bocksch (staatl. gepr. Physiotherapeutin),- Tel. 0751-3552880
Mittwoch 14.30 - 15.30 Uhr Festhalle	**Schonende Gymnastik für Sie und Ihn** <Aktiv 60 plus> Übungsleiterin: Monika Amling, Tel. 0751-64885
17.30 - 18.30 Uhr Festhalle	**Frauenpower** ab 50 Jahre Ganzkörperkräftigung bis ins hohe Alter Caroline Costabel (staatl. gepr. Physiotherapeutin) Tel. 0751/31800 Susanne Tschöke (staatl. gepr. Physiotherapeutin) Tel.0751/32766
19:00 - 20:00 Uhr Festhalle	**Aerobic für Frauen** Sport mit Rhythmus, Schrittkombinationen und ein effektives Konditionstraining mit fetziger Musik. Übungsleiterin: Marion Klugger, Tel. 0751-6525625
Donnerstag 19.00 - 20.30 Uhr Sporthalle	**Volleyball für Sie und Ihn** ab 16 Jahre Leitung: Melanie Jeske, Tel.: 0751-67361 und Lisa Deuringer, Tel.: 0751-63770
20.00 - 21.00 Uhr Festhalle	
Freitag 19.00 - 22.00 Uhr Sporthalle	**Stepp Fit - NEU** Einfache Choreografien am Stepp werden gemischt mit Kräftigungsübungen (mit und ohne Stepp) um Kondition, Koordination und Kraft zu trainieren. Leitung: Miriam Brand, Tel.: 0751-3554623
	Badminton ab 15 Jahre Leitung: Wolfram Igel, Tel. 0751-2053030

Kinderturnen

Freizeitsportangebote für Kinder und Jugendliche

TSV GRÜNKRAUT 1957

Montag 14.30 - 15.30 Uhr 15.30 - 16.30 Uhr Sporthalle	**Kinderturnen 3 - 5 Jahre Kinderturnen ab 5 Jahre** Übungsleiterin: Silke Igel, Tel.: 0751-2053030
Dienstag 15.40 - 16.40 Uhr Sporthalle	**Eltern-Kind-Turnen für Kinder ab 1-3 Jahre** Übungsleiterin: Nina Rieger, Tel.: 0751-76965953
Mittwoch 9.15 - 10.15 Uhr 14.30 - 15.30 Uhr 15.30 - 16.30 Uhr 16.30 - 17.30 Uhr Sporthalle	**Eltern-Kind-Turnen Kinderturnen 3 – 5 Jahre Kinderturnen ab 5 Jahre Erlebnisturnen für Grundschüler** Übungsleiterin: Silke Igel, Tel.:0751-2053030
Donnerstag 15.35 - 17.00 Uhr Ab Oktober Sporthalle	**Kinder-Leichtathletik 1.- 4. Klasse** Sabine Becker, Tel. 0751-6525879
17.30 - 19.00 Uhr Sporthalle	**Basketball für Mädchen und Jungs** Betreuer: Enrico Thybusch, Tel.: 0751-7694838 und David Steier, Tel. 0751-64719
Freitag 16.30 - 18.00 Uhr bis Oktober Sporthalle dann Festhalle	**Geräteturnen für Mädchen und Jungen** Übungsleiter: Miriam Brand, Tel.: 0751-3554623 Nadine Igel, Tel.: 0751-2053030

Abt. Fußball

Termin Vorschau
Info-Veranstaltung der Schiedsrichter-Gruppe Ravensburg
Wann: Mittwoch, 18.09.2019, 19:30 Uhr
Wo: Sportheim Grünkraut
Zielgruppe: Erwachsene und Jugendliche ab 14 Jahre
Am Mittwochabend steht der 23. Mann auf dem Platz im Mittelpunkt: Die Schiedsrichter-Gruppe Ravensburg lädt in Kooperation mit dem TSV Grünkraut und dem FV Waldburg zum Info-Abend ins Grünkrauter Sportheim ein. Wer als Erwachsener gerne wieder aktiv am Fußball-Spiel teilhaben oder sich als Jugendlicher ab 14 Jahre sein Taschengeld aufbessern möchte, ist herzlich eingeladen, sich über die Tätigkeit als Schiedsrichter zu informieren. Für Speis und Trank ist im Sportheim wie immer gesorgt. Ab 21 Uhr kann die Schiedsrichter-Leistung in der Champions League live begutachtet werden. Über eine rege Teilnahme würden wir uns freuen!

Termin Vorschau der Fußball Aktiven
Sonntag, 08.09.2019
Frauen, Bezirksliga: 10:30 Uhr in Arnach;
SV Arnach - TSV Grünkraut
Herren, Kreisliga B3: 13:15 Uhr in Vogt;
SV Vogt II - SGM Waldburg Grünkraut II
Herren, Kreisliga A1: 15:00 in Vogt;
SV Vogt - SGM Waldburg Grünkraut

Spielbericht Team II
SG Waldburg/Grünkraut II - SV Wolpertswende II 4:1
Endlich war es soweit, nachdem der erste Spieltag für die SG Waldburg/Grünkraut spielfrei war, startete man an diesem Samstag in die Saison. Und man merkte, wie motiviert die Mannschaft war, endlich wieder kicken zu können. So übernahm man im ungewohnten und offensiven 4-1-3-2 System sofort die Kontrolle. Sowohl spielerisch als auch läuferisch war man den Gästen aus Wolpertswende klar überlegen. So wurde Angriff für Angriff munter drauf los kombiniert. Nur der letzte Pass und der Torabschluss wollten nicht funktionieren. Wie aus dem Nichts spielten die Gäste in der 26. Minute einen Konter, welcher durch ein Foul ca. 25 Meter vor dem Tor unterbunden wurde. Mit dem ersten Schuss aufs Tor gelang den Gästen tatsächlich der Führungstreffer. Torhüter Basti Moser war bei diesem Schuss in den Winkel chancenlos. Es sollte aber der letzte Torabschluss der Gäste in Halbzeit 1 bleiben. Das Spiel ging weiterhin nur in eine Richtung. Doch der Ausgleich wollte trotz bester Gelegenheiten nicht fallen. In der Halbzeit gab es für Trainer Sven Langbein eigentlich nicht viel zu ändern, wenn man so wie in Halbzeit 1 weiterspien würde, wäre alles andere als ein Sieg unvorstellbar. Man müsste nur die Chancen nutzen. So ergab sich nach der Pause dasselbe Bild: Die SG Waldburg/Grünkraut II dominierte das geschehen. Doch der Ball wollte einfach nicht ins Tor. So benötigte es einen Freistoß in 74. Minute, um den ersehnten Treffer zu erzielen. Der Freistoß fast an der Eckfahne wurde von Mori Miller in den Strafraum geschlagen. Einige Spieler verpassten den Ball und so rutschte er bis auf den langen Pfosten durch. Da stand Dani Erb genau richtig und völlig frei. Er konnte den Ball in aller Ruhe stoppen und ins Tor schieben. Damit war der Knoten geplatzt. Nur zwei Minuten später wurde ein schöner Angriff über die linke Seite aufgebaut, der Ball landet am 16er bei Johannes Baudis der direkt auf Jakob Fischinger durchsteckte. Jakob Fischinger blieb vor der Torhüter cool und schob locker zur Führung ein. Doch damit nicht genug. In der 86. Minute konnte die SG auf 3:1 erhöhen. Die Abwehr der Gäste war zu diesem Zeitpunkt nicht mehr wirklich existent. So liefen Patrick Kupfahl, Jakob Fischinger und Johannes Baudis alleine auf den letzten Verteidiger zu. Nach zwei Pässen stand Johannes Baudis vor dem leeren Tor und musste den Ball nur noch über die Linie drücken. Den Schlusspunkt setzte dann Andre Koscher mit einem Freistoß aus knapp 30 Metern, nach einem rüden Foulspiel an Flo Hensel. Koschi versuchte es einfach mal direkt, der Torhüter unterschätze den Ball und so schlug es mittig unter der Latte ein. Somit gewann die SG Waldburg/Grünkraut II ihren Saisonauftakt schlussendlich hochverdient mit 4:1. Mit einer besseren Chancenverwertung hätte das Ergebnis noch deutlicher ausfallen können.
Tore
1:1 Dani Erb
2:1 Jakob Fischinger
3:1 Johannes Baudis
4:1 Andre „Koschi“ Koscher
Kader
Basti Moser (C), Michi Schuster, Dani Erb, Darius Gruber, André Märkle, Luis Pfeiffer, Johannes Baudis, Patrick Kupfahl, Mori Miller, Laurin Riedesser, Jakob Fischinger, Andre Koscher, Flo Hensel, Marian Köbach

Spielbericht Team I
SG Waldburg/Grünkraut - SV Wolpertswende 1:4
Unser Team 1 hatte sich den Start in die neue Runde etwas anders vorgestellt, als mit einer Niederlage. Doch mangels Chancenauswertung und aufgrund einiger strittiger Entscheidungen (zwei Elfmeter, eine Abseitssituation) zu Gunsten der Gäste blieb unserer Mannschaft ein erfolgreicher Saison-Auftakt verwehrt. Doch der Reihe nach: In den ersten 30 Minuten waren die Gäste die bessere Mannschaft und hatten auch mehr Spielanteile. Zwei Chancen in der 18. und 24. Minute wurden gottseidank nicht genutzt. Im Gegenzug vergab Julius Igel in der 25. Minute die Chance zur Führung. In Minute 28 und 30 hatte Hubi Sterk sogar zweimal die Möglichkeit zur Führung, doch beide Male landete der Ball nicht im Tor. Es kam, wie es kommen musste: Die 1:0 Führung der Gäste durch den ersten Strafstoß in der 37. Minute. Anschließend hatten Pade Kibele in der 41. und Deniz Akcicek in der 45. Minute jeweils per Kopf die Möglichkeit zum Ausgleich, doch auch sie konnten ihre Chancen nicht nutzen. Den Ausgleich erzielte mit dem Pausenpfiff in der 47. Minute schließlich Hubi Sterk. Zwischen den Minuten 58 und 67 hatte die SG dreimal die Möglichkeit zur Führung, jeweils mit sehr guten Möglichkeiten, doch auch diese wurden leider vergeben. In der 58. Minute vergab Hubi Sterk, in der 60. Minute David Steier per Volleyschuß und in der 67. Minute wurde eine weitere Gelegenheit aus elf Metern nicht genutzt. Genau in diese Drangperiode unserer Mannscahft hinein kam dann der zweite strittige Straßstoß für die Gäste. Der Mittelstürmer der Gäste ließ sich nach einem Kontakt mit Micha Baumann clever im Strafraum fallen und der Unparteiische zeigte auf den Punkt. Die SG warf nochmal alles nach vorne, aber nach einem Konter zum 1:3 in der 87. Minute war die Moral gebrochen. Durch den letzten Treffer zum 1:4 in der 89. Minute fiel das Ergebnis letztlich etwas zu hoch aus.
Tor
1:1 Hubi Sterk
Kader
Lukas Wagner, Pade Kibele, Levin Wölfle, Flo Locher, Julius Igel, Micha Baumann, Hubi Sterk, Deniz Akcicek, David Steier, Tobi Hensel, Jule Ruedi, Darius Gruber, Laurin Riedesser, Johannes Kiener, Simon Gröner, Tom Pfleghar

Neuer Trainer, neue Trikots, neuer Kader:
Die SG Waldburg/Grünkraut startete am vergangenen Samstag in die neue Saison 2019/2020!
Vielen Dank nochmal an die VR Bank Ravensburg-Weingarten eG für die tolle neue Ausrüstung!

Termin-Vorschau
Sonntag, 08.09.2019, 13:15 Uhr in Arnach
Frauen-Bezirksliga: SV Arnach - TSV Grünkraut
Sonntag, 08.09.2019, 13:15 Uhr in Vogt
Herren Kreisliga B 3: SV Vogt II - SG Waldburg/Grünkraut II
Sonntag, 08.09.2019, 15:00 Uhr in Vogt
Herren Kreisliga A 1: SV Vogt I - SG Waldburg/Grünkraut I

- ACHTUNG: SPIELVERLEGUNGEN! DIE SPIELE DER HERREN FINDEN AM SONNTAG STATT, NICHT WIE URSPRÜNGLICH ANGEKÜNDIGT AM SAMSTAG -

Kinderkleiderbörsenteam

Herbstbazar - alle Nummern vergeben!

Musikverein Grünkraut e.V.

Auf nach Ebenweiler

Liebe Mitglieder, Freunde und Musikbegeisterte,
WIR BRAUCHEN EUCH!!!
Wann: Freitag, den 13. September ab 19.00 Uhr
Wo: Ebenweiler

Warum:
Wir sind eingeladen, mit anderen Musikernvereinen (Hoßkirch und Berg) den Abend mit viel Stimmung zu gestalten. Der Verein, der für die beste Stimmung sorgt, erhält den ersten Preis und die Herzen der Zuschauer. Hierzu benötigen wir die volle Unterstützung von allen Grünkrauter Fans und Musikbegeisterten.
Folgen Sie uns nach Ebenweiler, unterstützen Sie uns tatkräftig und haben Sie mit uns einen stimmungsvollen Blasmusikabend.
Ihr Musikverein Grünkraut

Terminvorschau:
13. September: Stimmungsabend Ebenweiler
06. Oktober: Grünkrauter Krautfest
18. Oktober: Weinfest Haslach

JUGENDAUSBILDUNG

Nach den Sommerferien geht es wieder los...
✔ neue Kurse **MUSIK-FANTASIE** ab Oktober
✔neuer Kurs **CAJON** ab Oktober
✔ **BLOCKFLÖTE** ab Oktober
✔ **INSTRUMENTALAUSBILDUNG** ab Oktober
Wir bieten folgende Instrumente an: Querflöte, Oboe, Klarinette, Tuba, Saxophon, F-Horn, Posaune, Trompete und Tenorhorn

Weitere Infos zur Anmeldung finden Sie auf **www.musikverein-gruenkraut.de** im Bereich **Jugend**.
Bei Fragen können Sie sich gerne an unser Jugendleiterteam wenden.
Annika Köberle und Judith Bentele
(jugend@musikverein-gruenkraut.de)

MGV CHORGEMEINSCHAFT GRÜNKRAUT

Probenbeginn nach den Sommerferien:
- am Freitag, 13.09.2019 um 20 Uhr für die **Chorgemeinschaft,** ausnahmsweise im Kath. Gemeindehaus, da der Pfarrstadel durch eine andere Veranstaltung blockiert ist. Aus diesem Grunde entfällt auch die vorgesehene Stimmbildung an diesem Termin.
- am Dienstag, 17.09.2019 um 20 Uhr für den **Frauenchor „Chorios“** im Pfarrstadel.
Beide Chöre werden mit der Vorbereitung der Adventskonzerte beginnen. Neueinsteiger (auch nur für dieses Projekt) sind herzlich willkommen.

Was sonst noch interessiert

[boku] bodnegg kulturell e.v.

Das Programm 2019/2 geht an den Start:
Sonntag, 8. Sept. um 15 Uhr im Rathaus
Ausstellungseröffnung:
Ewelina Robok-Luszczynska - Zwischen Malerei und Grafik
Lassen Sie das Mangenfest in der Ausstellung der Bodnegger Künstlerin ausklingen. Sie, [boku] und die Gemeinde freuen sich auf Ihren Besuch.
Samstag, 14. Sept. um 20 Uhr im DGH
Konzert und Tanz mit den Alpenschweden
Eintritt 14 Euro; Mitglieder, Schüler, Studenten 11 Euro. VVK ab 4.9. im Weltcafé Rupp. Reservierung und Infos unter 07520-914270 (zeitweise AB) und www.boku-bodnegg.de

Bauernhaus-Museum in Wolfegg

Mo, 09. September, 13 – 17 Uhr
Museumsakademie
Dengelworkshop: gute Schneide- halbe Arbeit!
Kontakt: Tel. 07527-9550-0, Fax: 07527-9550-10,
Öffnungszeiten Verwaltung: Mo-Do: 9 – 12 Uhr
Di, 10. September
Sommerferienprogramm letzter Termin:
Allerlei Buntes zum Ferienende
Stockbrot grillen, Schulheft basteln, Holzreste verarbeiten, Überraschungsprojekt, Puppentheater um 13 Uhr
von 11-17 Uhr, ohne Voranmeldung, bei jeder Witterung
Sa, 14. September, 13 Uhr
Familien-Samstag
Handwerksvorführung „Dreschen“
Ohne Voranmeldung, bei jeder Witterung.
So, 15. September, 10-13 Uhr
Museumsakademie
Seife selber herstellen
Kontakt: Tel. 07527-9550-0, Fax: 07527-9550-10,
Öffnungszeiten Verwaltung: Mo-Do: 9 – 12 Uhr
So, 15. September, 14 Uhr
Museumsführung
„Kuhstall, Kinder, Küche, Kirche - Frauenwelten auf dem Land“
Teilnahme kostenlos, ohne Anmeldung.
Treffpunkt: Eingang Zehntscheuer Gessenried

Kleiderflohmarkt und Kinderkleiderbörse in Waldburg

Waldburger Abend-Kleiderflohmarkt & mehr am Samstag, den 28. September 2019 in der Mehrzweckhalle Waldburg.
Verkauf von 18:00 – 20:00 Uhr
Ab Montag 09. September können Sie einen Platz auf den Kleiderflohmarkt per Mail unter lebensraum.waldburg@stiftung-liebeneau.de reservieren.
Ein Verkaufsplatz ist 2,40 m breit und 1,50 tief mit einem Tisch kostet 10,00 Euro. Kleiderständer müssen Sie selber mitbringen. Verkauft werden Bekleidung ab Gr. 34, Schuhe und Accessoires. Nach der Anmeldung erhalten Sie ein Infoblatt mit allen wichtigen Informationen. Wie immer gibt es kleine Häppchen, Cocktails und verschiedene Getränke. **Neu:** Im Anschluss gibt es eine Afterparty mit DJ Udo.
Veranstalter: Repair-Café & Mehr Waldburg

Waldburger Kinderkleiderbasar
am Sonntag, den 29. September 2019 in der Mehrzweckhalle Waldburg
Verkauf von 13:00 – 15:30 Uhr
- Verkauf von gut erhaltener und moderner Baby- und Kinderbekleidung, Kinderwagen, Fahrräder, Inliner, Spielsachen usw.
- Einlass der Anbieter /innen von 11:30 – 12:30 Uhr
- Standgebühr 8,00 Euro

Ab Montag 09. September können Sie einen Platz auf den Kinderkleiderbasar per Mail unter basar@schule-waldburg.de reservieren.

Gleichzeitig: Spielzeugflohmarkt im Schulfoyer
Kinder verkaufen selbst Kassetten, CDs, Bücher, Spiele usw.
Standgebühr 1,00 €
Keine Anmeldung erforderlich
Veranstalter: Förderverein der GMS Waldburg-Vogt e. V.

Musikkapelle Haslach

Peter Schad und seine Oberschwäbischen Dorfmusikanten zu Gast in Haslach
Am **19.10.2019** präsentiert Ihnen die Musikkapelle Haslach Peter Schad und seine Oberschwäbischen Dorfmusikanten in der Turn- & Festhalle bei uns in Haslach.
Bekannt aus Funk und Fernsehen, mit Gastspielen in Deutschland, Österreich, Schweiz, Frankreich, Belgien,... verspricht Peter Schad als Gründer und musikalischer Leiter einen Abend zum Zuhören und Genießen. Spüren Sie den Spaß der Musiker an der Musik und hören Sie den virtuos vorgetragenen Solostücken zu.
Nach dem ersten Auftritt vor über 30 Jahren gehören mittlerweile zahlreiche veröffentlichte Titel zu den am meisten gespielten in der Blasmusikszene. Auch wurden bisher 20 CDs mit vorwiegend eigenen Titeln veröffentlicht. Peter Schad und seine Oberschwäbischen Dorfmusikanten belegten in den vergangenen Jahren bei verschiedenen Hitparaden in Funk und Fernsehen regelmäßig Spitzenplätze. So waren sie unter anderem mehrfacher Sieger der Volkstümlichen Hitparade des SWR4, das am besten platzierte Blasorchester bei der Superwunschmelodie des SWR.
Sicher Sie sich jetzt schon Karten zum Vorverkaufspreis von 12€, damit Sie einen unterhaltsamen, gemütlichen Abend bei uns in Haslach mit Peter Schad und seinen Oberschwäbischen Dorfmusikanten genießen können.
Der Vorverkauf erfolgt entweder über www.musikkapelle-haslach.de oder per Telefon jeweils Mittwoch und Sonntag, von 18:00 Uhr bis 20:00 Uhr unter 07528-921759. Außerdem können Sie Karten in den Dorfläden Haslach und Primisweiler, bei der Volksbank in Amtzell sowie in der Fliesengalerie in Kißlegg erwerben.

Kulturtreff Amtzell

Uli Keuler spielt...
Freitag, 11. Oktober 2019, 20.00 Uhr
Altes Schloss Amtzell, Reichlin-Meldegg-Saal
Eintritt: Vorverkauf 14,- € / Abendkasse 16,- €, Ermäßigung für Schüler je 1,- €
Uli Keuler spielt...heißt das Programm des schwäbischen Kabarettisten. Der Hintergrund, vor dem seine Figuren agieren, ist der Alltag. Und die Helden sind jedermann vertraut: detail-verliebte Fahrkartenkäufer, unbesiegbare Technikjünger, überforderte Hausmänner und wissbegierige Gesprächsnachbarn. Doch gelingt es Keuler die alltägliche Szenerie in ein ziemlich schräges Licht zu tauchen und so dem Gewohnten überraschende Perspektiven abzugewinnen. Und dies alles ohne Requisiten, Kostüm oder Maske. Keulers Markenzeichen ist ein Sprachwitz, der teils derb-komisch, teils zielgenau entlarvend und teils verspielt daherkommt. Das Personal auf der Bühne ist unverkennbar im Schwäbischen angesiedelt, doch könnte sich das Geschehen auch in anderen Teilen der Republik abspielen
Auszeichnungen:
1981: Kleinkunstpreis Baden-Württemberg
1990: Ravensburger Kupferle
2017: Kleinkunstpreis Baden-Württemberg – Ehrenpreis
Homepage des Künstlers: www.uli-keuler.de
Karten gibt es immer Mittwoch-Freitag-Vormittag im Vorverkauf bei der Gemeindeverwaltung Amtzell, Telefon: 07520/950-20.

Schwäbischer Albverein OG Ravensburg

Seniorenwanderung „Von Obereschach nach Tettnang“
Am Mittwoch, den 11. September 2019.
Treffpunkt: Um 13:00 Uhr am Bahnhof RV, Bussteig 6.
Wanderstrecke: Von Obereschach über die Brünnensweiler Höhe nach Tettnang.
Wanderung: Ca. 10 km, Gehzeit ca. 3 Std., gesamte Steigung ca. 120 m.
Einkehr in Tettnang ist vorgesehen.
Rückfahrt: Ab Tettnang Bärenplatz um 18:30 Uhr,
Ankunft in RV gegen 19:00 Uhr.
Unkostenbeitrag: 6 €, Mitglieder nur 4 €
Wanderführerin: Käthe Wagner, Tel.: 0751 / 6 15 72
Gäste sind immer herzlich willkommen.

Allgemeine Blinden- und Sehbehindertenhilfe e.V.

Was bringt ein Schwerbehindertenausweis bei Sehminderung?
Einladung der Allgemeinen Blinden- und Sehbehindertenhilfe e.V. (ABSH) - Regionalgruppe Bodensee-Oberschwaben
Ein stark eingeschränktes Sehvermögen schränkt die gesellschaftliche Teilhabe in vielerlei Hinsicht ein und ist somit eine Einschränkung, welche im Schwerbehindertenausweis auch berücksichtigt wird. Sie erwartet ein Referat durch unseren Dipl.-Sozialarbeiter (FH) Harald Eigler, welcher Ihnen erläutert, dass bereits bei einer Seheinschränkung ein Schwerbehindertenausweis zwar nicht lebensnotwendig, jedoch sehr hilfreich sein kann. Z. B. um Nachteilsausgleiche betreffend Rundfunk und Fernsehgebühr, Fahrten mit öffentlichen Verkehrsmitteln und/oder Fahrten zu den Ärzten mit dem Taxi, steuerliche Entlastung etc. zu erhalten.
Wenn Sie sich angesprochen fühlen, kommen Sie zu unserem Offenen Treff und zwar **am Donnerstag, 19. September 2019 von 15 bis 17 Uhr Leutkirch/Allgäu in die** Gaststätte „Kulturbrauerei“ im Bahnhof Leutkirch. Kurzgespräche im Anschluss des Referats mit Herrn Eigler sind möglich, Augenarztbefunde sind hierfür hilfreich.
Natürlich sind neben den Mitgliedern der ABSH e.V. alle Bürgerinnen und Bürger aus den Landkreisen Sigmaringen, Biberach, Ravensburg, dem Bodenseekreis und dem Alb-Donau-Kreis herzlich willkommen. Trauen Sie sich.
Ausdrücklich erwünscht sind bei all unseren Treffen immer die Angehörigen betroffener und ratsuchender Menschen.
Um besser planen zu können, bitte ich möglichst um vorherige Anmeldung per Telefon oder E-Mail.
Ute Reinert, Kurze Str. 16 in 88299 Leutkirch/Allgäu
Tel.: 07561-72980,
E-Mail: rg-bodensee-oberschwaben@abs-hilfe.de
Internet: www.abs-hilfe.de

DRK-ServiceZeit:
Vertrauen, Zeit und Unterstützung

Die DRK-ServiceZeit, die der DRK-Kreisverband Ravensburg seit Juli dieses Jahres im Kreis Ravensburg anbietet, dient der Unterstützung von Senioren, aber auch der Entlastung von Angehörigen im Alltag. Die gute Nachfrage zeigt: Der Bedarf an Unterstützung im Haushalt von hilfe- und pflegebedürftigen Menschen ist da. Christiane Hertle gehört zum Team der ServiceZeit. Bereits nach dieser kurzen Zeit erwarten sie manche Kunden. Ihnen geht es nicht nur ums Saubermachen, sondern auch um den menschlichen Kontakt.

„Was kann ich Ihnen heute Gutes tun," fragt Christiane Hertle ihre Kunden. Wenn sie zu ihren Terminen kommt, führt diese Frage auf der Gegenseite meist schon zu einem Lachen. Bereits an der Haustüre ist die Freude über ihren Besuch groß. Sie komme oft in Haushalte, die immer einwandfrei aufgeräumt seien, schildert die gelernte Hauswirtschafterin und Demenzbegleiterin. Schon immer sei hier auf Ordnung und Sauberkeit Wert gelegt worden. Für die Bewohner ist es daher wichtig, dass dies im Alter auch so bleibe. „Es bewegt viele, dass sie nicht mehr so können, wie sie wollen", erzählt Christiane Hertle.

Vielseitige Tätigkeiten

Umso besser, wenn zugewandte, offene und vertrauenswürdige Personen wie sie in den eigenen vier Wänden unterstützen. Denn es bleiben immer Tätigkeiten wie Fenster putzen, Staub saugen oder auch den Kleiderschrank durchforsten, die für ihre Kunden anstrengend werden. Manchmal geht es auch darum bei der Vorbereitung eines Geburtstags- oder einer Familienfeier zu helfen. Was bei den einzelnen Terminen ansteht, bespricht Christiane Hertle mit den Senioren zuvor. Soweit es geht, wird dann auch gemeinsam angepackt.

Respekt und Vertrauen

Die ServiceZeit-Mitarbeiterin betont: „Wer seine ‚Kruschtelecke' will, der soll sie auch haben." Sie drückt damit aus, dass sie und ihre Kolleginnen nichts ohne die Einwilligung der Kunden machen. Der Wunsch der Kunden stehe im Vordergrund. Dieser Respekt ist es sicher auch, den ihr ihre Kunden mit Vertrauen danken. Bei ihren Besuchen zählt aber auch der zwischenmenschliche Kontakt: Die älteren Menschen erzählen dann von früher, von Urlauben und Wanderungen mit den Kindern oder vom fünften Enkelkind.

Variable Einsatzzeiten

Christiane Hertle ist seit Start der DRK-ServiceZeit dabei. So wie die Nachfrage steigt, wächst auch das Team. Die Menschen, die den Dienst aktuell nutzen, sind zwischen 55 und 95 Jahre alt. Einsatzdauer und -häufigkeit richten sich nach den Wünschen und Bedürfnissen der Interessierten. Meist sind es Ehepaare, bei dem ein Partner pflegebedürftig ist. Die ServiceZeit übernimmt ausdrücklich keine Pflegeaufgaben, aber die Unterstützung im Haushalt entlastet die pflegenden Angehörigen deutlich. Die Dienstleistung kann ganz oder teilweise über die Pflegeversicherung abgerechnet werden.

Gut gewappnet

Vor den Einsätzen führen die Sachgebietsleiterin Theresa Adam und ihre Vertreterin Lisa Kathan Gespräche mit den Interessenten. Sie schauen sich die jeweilige Wohnung an, besprechen welcher Art die Unterstützung sein könnte und erheben auch Erkrankungen. Den Mitarbeitern gibt dieses Wissen vor Ort ein gewisses Maß an Sicherheit. Christiane Hertle beantwortet die Frage, ob sie denn für etwaige Notfälle gewappnet wäre, ohne zu zögern mit einem „Ja". Hilfreich ist auch die Ausbildung, die sie im Laufe dieses Jahres vom DRK bekommt. Ein Drittel davon hat sie bereits absolviert. Themen wie Erste Hilfe, Hygiene und Krankheitsbilder machen sie fit für ihren Einsatz.

Christiane Hertle findet es interessant in verschiedene Haushalte zu kommen. Ihre Aufgabe ist dadurch sehr abwechslungsreich. Und: „Es macht Spaß, wenn sich die Menschen freuen."

DRK - Blutspendeaktion

DRK-Blutspendedienst lädt zur Blutspende ein

„Ich sollte mal Blut spenden..." Schluss mit hätte/könnte/würde! Trotz medizinischem Fortschritt ist es bisher noch nicht gelungen alternatives künstliches Blut herzustellen. Blut ist zum Beispiel für den Transport von Sauerstoff und Nährstoffen, die Abwehr von Krankheitserregern, die Blutstillung und den Wärmetransport innerhalb des Körpers zuständig. Das lebenswichtige Blut kann bisher nur der Körper selbst bilden. Es ist durch nichts zu ersetzen. Deshalb sind Blutspenden so wichtig. Ohne Blutspender kann in Krankenhäusern und Kliniken Patienten nicht geholfen werden.

Die nächste Möglichkeit um Leben zu retten und einen Beitrag für die Versorgung mit Blutpräparaten zu leisten ist am:

Mittwoch, dem 11.09.2019, von 14:00 Uhr bis 19:30 Uhr
Festhalle , Bahnhofstr. 5/1, 88214 RV / WEIßENAU

Übrigens: Um keinen Blutspendetermin mehr zu verpassen bietet das DRK mit der Blutspendeapp die Möglichkeit, sich via E-Mail oder SMS an den Termin erinnern zu lassen. Zudem kann jeder registrierte Blutspender einsehen, wieviel Patienten er oder sie bereits geholfen hat. Alle Infos:
www.spenderservice.net.

Wer gerade aus dem Urlaub zurück ist und unsicher, ob er oder sie eine Wartezeit einzuhalten hat kann seine Spendefähigkeit online unter https://www.blutspende.de/spendecheck prüfen oder bei der kostenfreien Hotline unter 0800 1194911 anrufen. Jede Spende zählt. Blut spenden kann jeder Gesunde von 18 bis zum 73. Geburtstag, Erstspender dürfen jedoch nicht älter als 64 Jahre sein. Damit die Blutspende gut vertragen wird, erfolgt vor der Entnahme eine ärztliche Untersuchung. Die eigentliche Blutspende dauert nur wenige Minuten. Mit Anmeldung, Untersuchung und anschließendem Imbiss sollten Spender eine gute Stunde Zeit einplanen. Eine Stunde, die ein ganzes Leben retten kann. Bitte zur Blutspende den Personalausweis mitbringen.

Alternative Blutspendetermine und weitere Informationen zur Blutspende sind unter der gebührenfreien Hotline 0800-1194911 und im Internet unter www.blutspende.de erhältlich.

Landratsamt Ravensburg

Ernährungszentrum Bad Waldsee

Vereine, Schulen, Kindertagesstätten und Verbraucher aufgepasst

Das Ernährungszentrum Bodensee-Oberschwaben bietet ein vielfältiges Angebot in Bad Waldsee, Leutkirch und Ravensburg. Sind Sie auf der Suche nach einer Aktion für Ihren Verein oder Ihre Schule? Wollten Sie mal wieder neue Rezepte kennenlernen und ausprobieren? Oder war vielleicht in der letzten Zeitschrift „Einfach Hausgemacht" eine interessante Schlagzeile auf dem Titelblatt und Sie würden diesen Artikel gerne lesen? Dann sind Sie im Ernährungszentrum Bodensee-Oberschwaben in Bad Waldsee genau richtig!

Angebote für Lehrkräfte und Schulen

Sie planen eine gemeinsame Aktion mit Ihrer Gruppe nach den Sommerferien? Machen Sie doch einen Ausflug ins Ernährungszentrum oder buchen Sie einen „Lernzirkel", beispielsweise zum Thema Nachhaltigkeit. Dort erfahren die Schüler so einiges über Lebensmittelproduktion, -lagerung und –verarbeitung. Gerne können Sie Lernzirkel (Schule) oder Sinnesparcours (Kindertagesstätte) auch beim Ernährungszentrum ausleihen.

„Kuheuter", Haferquetsche, Fachliteratur

Möchte Ihr Verein einen Melkwettbewerb" veranstalten oder demonstrieren wie Haferflocken selbst hergestellt werden? Dann können Sie im Ernährungszentrum das „Kuheuter" oder die Haferquetsche ausleihen. Unser großes Zeitschriftenangebot reicht von „Stiftung Warentest" über „Mein schöner Garten" bis „glutenfree" oder „Landlust". Tolle Koch-, Hauswirtschafts- und Gartenbücher oder DVDs liegen ebenfalls zur Ansicht bereit.

Besuch auf dem Bauernhof

Für Kindertagesstätten, Vereine oder sonstige Gruppen vermitteln wir gerne Betriebsbesichtigungen auf einem Bauernhof

(landwirtschaftlicher Betrieb mit Milchviehhaltung, Gemüse-, Obst- oder Getreideanbau), in einer Mühle oder bei einem Bäcker.

Neues Programm

Auch im neuen Programm warten wieder tolle Workshops auf Sie: „Backen: klein, aber fein - Minitörtchen & Co.“, „Die Region genießen – Jetzt wird´s Wild“ oder „Saucenzauber von A bis Z“. In der Reihe „Die Region genießen - Der Landkreis stellt sich vor“ findet eine Betriebsbesichtigung mit Verkostung bei der Adrian Kiderlen Manufaktur statt. Zudem dürfen Sie gespannt sein auf neue Vorträge wie zum Beispiel „Baby led weaning - Ein guter Weg?“, „Die geheimnisvolle Kraft der Gewürze“ und „Wie kommen Kinder auf den Geschmack?“

Kinder- und Jugendprogramm

Für Kinder und Jugendliche gibt es wieder ein tolles Angebot. „Halloween – Süß-schaurige Rezepte zum Abfeiern!“, „Rösti, Chips und Waffeln – Alles aus einer Knolle“, „Basic: Glutenfrei“ sowie „Nikolausbacken“ stehen hier auf dem Programm.

Wie Sie uns erreichen

Bei Fragen zu unserem Angebot, zu den Themen Ernährung, Hauswirtschaft und Garten oder bei der Planung Ihrer Aktion sind wir Ihnen sehr gerne behilflich. Sie erreichen uns Montag bis Freitag von 8.00 – 12.00 Uhr; Montag, Dienstag und Mittwoch von 13.30 – 15.30 Uhr und Donnerstag von 13.30 – 17.30 Uhr unter der Telefonnummer 07524/9748–6410. Besuchen Sie auch unsere Homepage www.ernaehrung-oberschwaben.de oder bleiben Sie durch unseren Newsletter immer aktuell informiert.

Schauen Sie zu den Öffnungszeiten oder bei untenstehenden Veranstaltungen doch einfach mal vorbei – wir freuen uns auf Ihren Besuch!

12. bis 20. Oktober: Oberschwabenschau, Halle 9, Grüner Pfad

- 15. Oktober: Kochshow mit Verkostung
- 17. Oktober: Kochshow mit Verkostung

13. Oktober: Apfel- und Kartoffeltag, Bauernhausmuseum Wolfegg

22. bis 24. November: Gusto-Messe, Oberschwabenhalle Ravensburg

Aus- und Fortbildung Hauswirtschaft

Die Qualifizierung zur HauswirtschafterIn startet am 12. September in Leutkirch und die Fortbildung zur MeisterIn der Hauswirtschaft beginnt am 4. November in Bad Waldsee. Für beide Angebote sind noch Plätze frei.

Verband Kath. Landvolk e.V.

Wallfahrt zu Bruder Klaus nach Flüeli

Kraft tanken und Frieden finden

Zur 53. Diözesanwallfahrt nach Flüeli am **9. und 10. November 2019** sind alle VKL- Mitglieder und Interessierten herzlich eingeladen. Viele Pilger kennen das: Die Fahrt nach Flüeli schenkt nicht nur eine Auszeit in guter Gemeinschaft, sondern sie schenkt auch Kraft und Frieden für den Alltag.

Der Friedensheilige Bruder Klaus ist Schutzpatron und Vorbild für das Landvolk. Vor rund 600 Jahren hat der Heilige seinem „normalen Leben“ den Rücken gekehrt, um sich voll und ganz der Aufgabe zu widmen, Gott und den Menschen zu dienen. Er zog sich zurück in ein Einsiedlerhaus (seine Klause), um ein gottgefälliges Leben zu führen. Wegen seiner Weitsicht war er aber auch als Politikberater sehr geschätzt.

Per Bus führt die Reise zunächst nach Einsiedeln, dem bedeutendsten Marienwallfahrtsort in der Schweiz. Wer körperlich fit ist, kann die 15 km nach Flüeli zu Fuß zurücklegen (etwa drei Stunden Gehzeit, unbefestigte Wege, viele Höhenmeter sind zu überwinden). In der Kirche von Sachseln, der Grabeskirche von Bruder Klaus, wird eine Heilige Messe gefeiert. Stimmungsvoll endet der Abend mit einer Lichterprozession in Flüeli und einer stillen Anbetung in der oberen Ranftkapelle. Übernachtet wird in Hotels der näheren Umgebung.

Termin:

Sa 9.11. - So 10.11.2019

Kosten:

178 € für VKL-Mitglieder, 193 € für Nicht-Mitglieder, 90 € für Kinder und Studenten. Zuschlag für Einzelzimmer: € 50,-. Nur wer sich verbindlich für ein Einzelzimmer anmeldet, hat auch einen Anspruch darauf.

Leistungen:

Im Preis enthalten sind Busfahrt, eine Übernachtung in guten Hotels, alle Mahlzeiten von Samstagmittag bis Sonntagmittag und jeweils ein Getränk zum Essen.

Die Abfahrtsorte und -zeiten werden nach **Anmeldeschluss** bekannt gegeben.

Anmeldeschluss ist Donnerstag, 10. Oktober 2019. Bei Interesse melden Sie sich bitte an beim Verband Katholisches Landvolk, Jahnstr. 30, 70597 Stuttgart, Tel: 0711 9791 4580, E-Mail: vkl@landvolk.de

Finanzielle Vorsorge bei Multipler Sklerose

Am Mittwoch, den 11. September, lädt AMSEL e.V. ab 19 Uhr zum Fachvortrag „Finanzielle Vorsorge und private Absicherung bei MS“ nach Ravensburg zum Deutschen Roten Kreuz (Ulmer Str. 95) ein. Referent ist Reinhard Schmidt, unabhängiger Finanzberater aus Setzingen. AMSEL, Aktion Multiple Sklerose Erkrankter, Landesverband der DMSG in Baden-Württemberg e.V., ist seit 1974 Fachverband, Interessenvertretung und Selbsthilfeorganisation für Menschen mit Multipler Sklerose (MS) und ihre Angehörigen.

Multiple Sklerose ist häufig auch verbunden mit Fragen zur finanziellen Vorsorge und Absicherung. Welche Versicherungen sind möglich, sinnvoll und notwendig? Worauf kommt es bei und neben der gesetzlichen Absicherung an? Welche zusätzlichen Vorsorgemöglichkeiten sind für MS-Betroffene möglich? Der unabhängige Finanzberater Reinhard Schmidt gibt wertvolle Tipps zum Thema Finanzen/Vorsorge und beantwortet individuelle Fragen der Teilnehmer.

Die Veranstaltung ist kostenfrei. Eine zeitnahe Anmeldung beim AMSEL-Landesverband, Tel. 0711 697860, E Mail: info@amsel.de ist aber erforderlich.

Selbsthilfegruppe Muskelverkrampfung – Dystonie Bodenseekreis

Die Selbsthilfegruppe trifft sich am **Samstag, 14. September 2019, um 11.00 Uhr,** in **Friedrichshafen.** Treffpunkt ist **vor dem Eingang des Zeppelin-Museums, beim Aufgang der Treppe zum Hafenbahnhof.**

Wir nehmen an der **bundesweiten Unterschriftenaktion** teil um eine ausreichende Bezahlung für die Therapie mit Botulinumtoxin zu erreichen. Wenn es bei der bisherigen Bezahlung bleibt, ist zu befürchten dass weitere Botulinumtoxin-Ambulanzen schließen werden. Dies betrifft nicht nur Patienten mit Dystonie sondern auch Patienten mit Spastiken , z. B. nach einem Schlaganfall.

Nehmen Sie am Gruppentreffen und an der Unterschriftenaktion teil um die Verantwortlichen auf diesen Missstand hinzuweisen damit diese dann dafür sorgen können, dass diese Therapie gesichert wird. Es geht nicht um Gewinnerzielung sondern um eine kostendeckende Vergütung. Außerdem können Sie sich über die verschiedenen Dystonieformen informieren und es besteht die Möglichkeit zum Austausch.

Weitere Informationen unter: https://www.dystonie.de/selbsthilfegruppen/regionale-gruppen/bodenseekreis-friedrichshafen.html oder bei Kontakt: Annette Daiber, Tel. 07542 / 980 890 bzw. annette.daiber@rg.dystonie.de

IMPRESSUM:
Herausgeber: Bürgermeisteramt Grünkraut, 88287 Grünkraut
Verantwortlich für den amtlichen und redaktionellen Inhalt ist Bürgermeister Lehr oder sein Vertreter im Amt.
Vertrieb + Verlag:
Druck + Verlag Wagner GmbH & Co. KG, 70806 Kornwestheim, Telefon (0 71 54) 82 22-0, Fax (0 71 54) 82 22-15
Erscheint wöchentlich freitags, Bezugsgebühr jährlich 21,36 EUR

Druck + Verlag
WAGNER
Seit 60 Jahren ein loyaler Partner der Kommunen.

Anzeigenauftrag

Anzeigenauftrag für das Amts- oder Mitteilungsblatt

Gemeinde(n) Grünkraut

Kalenderwoche

per Fax 07154 8222 - 15 | per Mail anzeigen@duv-wagner.de

Anzeigentext (Bitte in DRUCKSCHRIFT ausfüllen)

Die Anzeige soll erscheinen (Bitte ankreuzen)

- ☐ unter voller Anschrift
- ☐ unter Telefon
- ☐ unter Chiffre (zzgl. € 5,-)
- ☐ 2-spaltig (90 mm breit)
- ☐ 4-spaltig (187 mm breit)
- ☐ ca. _____ mm hoch **(Mindesthöhe 30 mm)**

Abbuchungsermächtigung

- ☐ Erteile für diesen Anzeigenauftrag einmaligen Bankeinzug laut angegebener Kontonummer
- ☐ Erteile Einzugsermächtigung bis auf Widerruf für laufende Anzeigenschaltungen

Auftraggeber

Firma / Vor- und Zuname

Geschäftsform / Geschäftsführer

Straße / Hausnummer

Postleitzahl / Ort

Telefon / Telefax

E-Mail

IBAN

BIC

Bank

Ort / Datum, Unterschrift

Bitte beachten Sie:

Anzeigenaufträge können nur vollständig ausgefüllt und mit erteiltem Bankeinzug bearbeitet werden.

Einwilligungserklärung:

Für den Schutz Ihrer personenbezogenen Daten haben wir alle technischen und organisatorischen Maßnahmen getroffen, um ein hohes Schutzniveau zu schaffen. Wir halten uns dabei strikt an die Datenschutzgesetze und die sonstigen datenschutzrelevaten Vorschriften. Ihre Daten werden ausschließlich über sichere Kommunikationswege an die zuständige Stelle übergeben.
Zur Bearbeitung Ihres Anliegens werden personenbezogene Daten von Ihnen erhoben wie z.B. Name, Anschrift, Kontaktdaten sowie die notwendigen Angaben zur Bearbeitung.Die Verwendung oder Weitergabe Ihrer Daten an unbeteiligte Dritte wird ausgeschlossen.
In dem Fall eines gebührenpflichtigen Vorgangs übermitteln wir zur Abwicklung der Bezahlung Ihre bezahlrelevanten Daten an den ePayment-Provider.

☐ Ich bin damit einverstanden *
* Es handelt sich um eine Pflichtangabe.

Format- und Preisbeispiele

Für Anzeigen in Ihrem Mitteilungsblatt

2-spaltig / 40 mm
28,80 € exkl. MwSt.

Ihr Anzeigenpreis berechnet sich wie folgt:
40 mm x 0,72 / 0,92 € pro mm = Anzeigenpreis
Farbpreis 36,80 € exkl. MwSt.

2-spaltig / 50 mm
36,00 € exkl. MwSt.

Ihr Anzeigenpreis berechnet sich wie folgt:
50 mm x 0,72 / 0,92 € pro mm = Anzeigenpreis
Farbpreis 46,00 € exkl. MwSt.

2-spaltig / 70 mm
50,40 € exkl. MwSt.

Ihr Anzeigenpreis berechnet sich wie folgt:
70 mm x 0,72 / 0,92 € pro mm = Anzeigenpreis
Farbpreis 64,40 € exkl. MwSt.

2-spaltig / 90 mm
64,80 € exkl. MwSt.

Ihr Anzeigenpreis berechnet sich wie folgt:
90 mm x 0,72 / 0,92 € pro mm = Anzeigenpreis
Farbpreis 82,80 € exkl. MwSt.

2-spaltig / 80 mm
57,60 € exkl. MwSt.

Ihr Anzeigenpreis berechnet sich wie folgt:
80 mm x 0,72 / 0,92 € pro mm = Anzeigenpreis
Farbpreis 73,60 € exkl. MwSt.

4-spaltig / 50 mm
72,00 € exkl. MwSt.

Ihr Anzeigenpreis berechnet sich wie folgt:
50 mm x 0,72 / 0,92 € pro mm = Anzeigenpreis
Farbpreis 92,00 € exkl. MwSt.

südmail
Der Briefservice Ihrer Region – www.suedmail.de

südmail.digital

EINMAL GEKLICKT –
BRIEF VERSCHICKT!

www.südmail.digital

Ein gutes Herz
ist unbezahlbar.
Blut spenden
ist Ehrensache.

SPENDE
BLUT
BEIM ROTEN KREUZ

Deutsches
Rotes
Kreuz

Termine und Infos 0800 11 949 11 oder DRK.de

VERANSTALTUNGEN

Lokalhelden für ein sauberes Schussental gesucht!

Seid ihr dabei, wenn wir das Schussental vom Müll befreien? Die Towerstars, der FV Ravensburg, die Handballerinnen des TV Weingarten und viele weitere Vereine sind es bereits. Meldet euch als Gruppe oder euren Verein **bis zum 11.09.** an, oder kommt zu den Clean-Up-Aktionen. Denn gemeinsam erreichen wir mehr!

Alle Infos,
Termine und Anmeldung:
lokalhelden.tws.de

tws LOKALHELDEN

STELLENANGEBOTE

AUTOHAUS ARNEGGER
Ravensburger Str. 13,
Ravensburg 88214
Tel. 0751-76090, Fax 0751-760962
www.autohaus-arnegger.de

Kfz-Mechatroniker(in)
Renault, Dacia und SEAT gesucht

Unsere modern ausgestattete Werkstatt sowie unser hochqualifiziertes Fachpersonal bieten beste Voraussetzungen für erstklassige, schnelle und zuverlässige Service- und Werkstattleistungen. Service- und Kundenorientiertheit werden im Autohaus Arnegger großgeschrieben.

Sie reparieren Fahrzeuge und führen Servicearbeiten nach Herstellervorgaben durch.

Ihr Profil:
- Abgeschlossene Ausbildung zum/zur Kfz-Mechatroniker(in)
- Erfahrung in einem Kfz-Betrieb
- Erfahrung mit moderner, computergestützter Kfz-Diagnosetechnik wünschenswert

Das bieten wir Ihnen:
- Einen langfristigen Arbeitsplatz mit Perspektive und Weiterbildung
- Eine attraktive Vergütung inkl. Urlaubs- u. Weihnachtsgeld
- Ein sehr angenehmes Arbeitsumfeld in einem motivierten Team

Haben wir Ihr Interesse geweckt? Dann senden Sie uns Ihre Bewerbung vorzugsweise per Mail an *ralf.kleinert@autohaus-arnegger.de* **zu.**

Zusteller gesucht!
für Grünkraut 8
Dahlienweg, Edelweißweg, Erikaweg,
Kornblumenweg, Orchideenweg, Sonnenblumenweg

Austräger gesucht ab sofort
- Mindestalter: 13 Jahre
- Mindestlohn für Erwachsene
- Zeitaufwand ca. 1 Stunde
- Anlieferung ans Haus
- Zustelltag Freitag

Bitte melden Sie sich unter
Telefon **07154 8222-22** oder per
Mail unter **vertrieb@duv-wagner.de**

Druck + Verlag WAGNER

Druck + Verlag Wagner GmbH & Co.KG · Max-Planck-Straße 14 · 70806 Kornwestheim

Schnappe jetzt zu und werde Teil des Teams der Zahnarztpraxis „Dr. Karle" als **Fachassistentin** (m/w/d), **Prophylaxeassistentin** (m/w/d) oder **Dentalhygienikerin** (m/w/d). Wir freuen uns auf Dich – egal wo Du in der Zahnmedizin zu Hause bist:
Ich & Dr. Karle unter: www.dr-karle.com | praxis@dr-karle.com | 07541-27744 |

GESCHÄFTSANZEIGEN

Zeigen Sie Präsenz!

Veröffentlichen Sie jetzt **Ihre Anzeige** auf unseren **neuen Sonderseiten** um Ihr Unternehmen werbewirksam zu präsentieren.

KW 38

Interesse oder Fragen?
Rufen Sie uns einfach an: 07154 8222-0
Wir beraten Sie gerne!

Druck + Verlag WAGNER
Seit mehr als 50 Jahren ein loyaler Partner der Kommunen.

Max-Planck-Straße 14 · 70806 Kornwestheim · Telefon 07154 8222-0
Telefax 07154 8222-10 · anzeigen@duv-wagner.de · www.duv-wagner.de

Die örtlichen Fachgeschäfte
bürgen für Qualität und Service

Jetzt anrufen!

schön am see
Schönheitsmedizin
am Bodensee

Nichtoperative Schönheitsbehandlungen
Sehen Sie wieder so jung und schön aus, wie Sie sich fühlen - durch Behandlungen mit Botulinum, Hyaluron, Mesolift...

Mobile medizinische Fußpflege
Schenken Sie Ihren Füßen die Aufmerksamkeit, die sie verdient haben.

Kosmetikbehandlungen
Verwöhnen Sie sich und Ihre Haut mit Peelings, individuellen Gesichtsbehandlungen, Sugaring...

schön am see.
Schönheitsmedizin

Riedleparkstraße 5
88045 Friedrichshafen
Tel. 0 75 41 / 28 78 78
www.schoen-am-see.de

Verwöhnen Sie sich selbst oder Ihre Liebsten mit einem Behandlungsgutschein!

Ihre Anzeige im Mitteilungsblatt
treffsicher – verbrauchernah – erfolgreich – preiswert!

Zeigen Sie Präsenz!

Veröffentlichen Sie jetzt **Ihre Anzeige** auf unseren **neuen Sonderseiten** um Ihr Unternehmen werbewirksam zu präsentieren.

KW 38
BAUEN & WOHNEN
Erscheint im Landkreis Ravensburg

Interesse oder Fragen?
Rufen Sie uns einfach an: 07154 8222-70
Wir beraten Sie gerne!

Druck + Verlag
WAGNER
Seit mehr als 50 Jahren ein loyaler Partner der Kommunen.

Max-Planck-Straße 14 · 70806 Kornwestheim · Telefon 07154 8222-0
Telefax 07154 8222-10 · info@duv-wagner.de · www.duv-wagner.de

direkt neben OBI
BettenZentrum
Mc Schnarch
Inh. H. Gieseke

Bettfedernreinigung
in unserer Komplettwaschanlage
Mo-Fr 9.30–18.30 Uhr, Sa. 9.30–16.00 Uhr
Bleicherstraße 45 88212 Ravensburg Tel: 0751/35 3070
www.mcschnarch.de

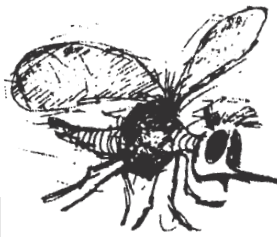

Fliegen- und Schnakengitter liefert und montiert:

Friedbert Blersch e.K.
Carl-Benz-Str. 15 • 88471 Laupheim-Obersulmetingen
Telefon (07392) 9660-0 • Fax (07392) 966029
www.blersch-insektenschutz.de
E-Mail: Info@blersch-insektenschutz.de

...alles aus Naturstein

Natursteine RMaucher Vogt

Grabmale
Küchen
Treppen
Bäder
Außenanlagen

Höferweg 25 · 88267 Vogt
Telefon: 0 75 29 / 77 61
www.steinmetz-maucher.de

Bestattungshaus
Zimmermann
&Erne

Ihr Bestatter mit Herz!

Büro Schlier:
Am Sportplatz 4
88281 Schlier
Tel. 0 75 29 / 913 57 35

Büro Weingarten:
Wolfeggerstr. 46/1
88250 Weingarten
Tel. 07 51 / 414 76

Büro Weingarten:
Liebfrauenstr. 49
88250 Weingarten
Tel. 07 51 / 569 38 833

www.bestattungshaus-zimmermann.de

Besuchen Sie unsere große Garagentor-Ausstellung!
Hausmesse für Tore & Antriebe
Freitag, 13. September von 10:00–17:00 Uhr
Samstag, 14. September von 10:00–17:00 Uhr
• Messepreise für Neutore und kostenlose Fachberatung
• Sonderangebote bei Lager- & Ausstellungstoren
Pfullendorfer® TOR-SYSTEME
Kipptorstraße 1 – 3
Ortsteil Aach-Linz
88630 Pfullendorf
Telefon: 07552 2602-0

Druck + Verlag Wagner, 70799 Kornwestheim
Postvertriebsstück E 12829 C - Gebühr bezahlt - Dt. Post AG

Gültig 02.09.- 07.09.2019
Buchmann
Der Fleisch- und Wurstspezialist aus Oberschwaben
Buchmann GmbH
88287 Grünkraut - Gullen
Kaufstr. 6 - 8
DAS BUCHMANN WOCHENANGEBOT

SCHWEINE-RÜCKEN/ -STEAKS zart und extramager — Aktion 100 g 0,89 €	**FLEISCHKÜCHLE / FRIKADELLE** für die schnelle Küche — Aktion 100 g 0,89 €
KALBS-OBERSCHALE / -SCHNITZEL zart und mager — Aktion 100 g 2,79 €	**RINDER-GULASCH** saftig, mager, für kräftige Gulasch Gerichte — Aktion 100 g 0,99 €
SCHWARZWÄLDER SCHINKEN aromatisch und sehr lecker — Aktion 100 g 1,69 €	**GEFLÜGELWURST-AUFSCHNITT** feinwürzig, mehrfach sortiert — Aktion 100 g 0,99 €
KALBFLEISCH-LEBER-WURST cremig und zart — Aktion 100 g 0,99 €	**LANDJÄGER** 5 Paar à 90 g im SB-Pack — Aktion 1 Pack 4,40 €

Wir fertigen Ihre Trauringe nach Ihren Wünschen und Ideen.
R. Friedrich - Goldschmiedemeister - Montfortstrasse 29 - Tettnang 951026
(direkt neben der Eisdiele !) www.goldschmiede-tettnang.de

IMMOBILIENMARKT

„Haben Sie Interesse an einer seriösen, vertraulichen und diskreten Vermittlung Ihrer Immobilie?
Ich berate Sie gerne unverbindlich."
Helmut Neusch
Immobilienberater
Telefon +49 751 84-1552
helmut.neusch@ksk-rv.de
Kreissparkasse Ravensburg

forsterMetzgerei
Unser Einkaufstipp: Fr., 06.09. – Sa., 07.09.

Schweineschnitzel aus der Oberschale	100 g	1,04 €
Rostbratwurst	100 g	1,04 €
Fleischkäse auch als Brät	100 g	–,96 €
Bierschinken	100 g	1,49 €

(Irrtum vorbehalten) www.forster-metzgerei.de Kirchstr. 1, Tettnang (07542/6825)

VEREINE

Edelmetallshop Lindau (Bodensee)
Werte schaffen - Werte sichern
An- und Verkauf von GOLD und SILBER in Barren- und Münzenform
- aktuelle Tagespreise
- keine Zusatzgebühren
- ideale Krisenvorsorge und Vermögensschutz
- sofort verfügbar
- anonyme Tafelgeschäfte
- Ankauf von Edelmetallen und Schmuck
- steuerbegünstigte Silbermünzen

auf der Insel beim Milchpilz · Zwanzigerstr. 24 · 88131 Lindau (B)
Tel. +49 (0)8382-279 829 0 · www.edelmetallshop-lindau.de
2 x Berlin · Garmisch-Partenkirchen · Lindau (Bodensee)

Rund-um-Betreuung und Pflege zuhause
PROMEDICA PLUS
Persönliche Beratung
Tel. 0751 / 76 96 26 04

PROMEDICA PLUS Ravensburg-Wangen
Katharina Pfleghaar
Liebenhofen 18 | 88287 Grünkraut
www.promedicaplus.de/ravensburg-wangen
ravensburg-wangen@promedicaplus.de