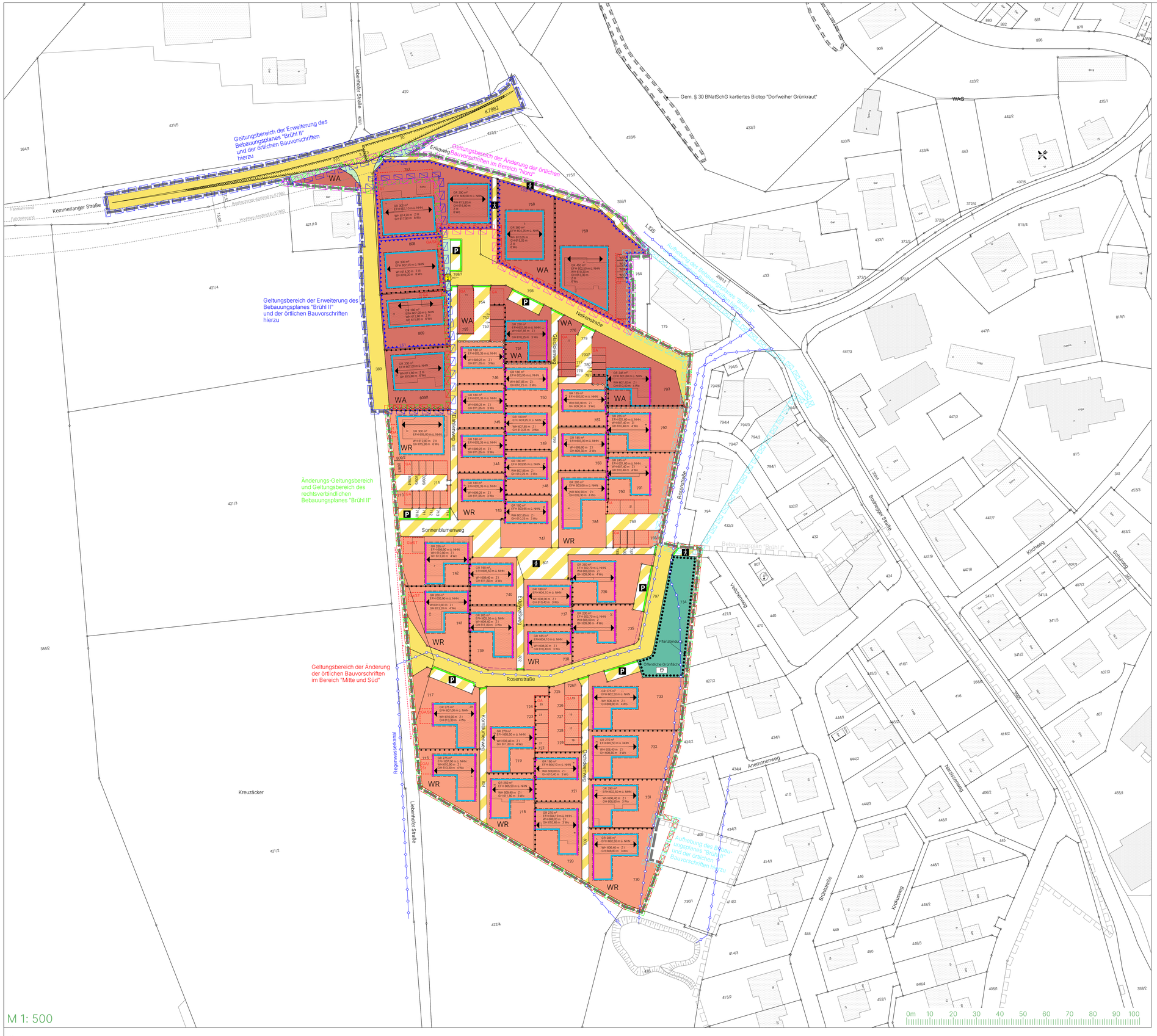

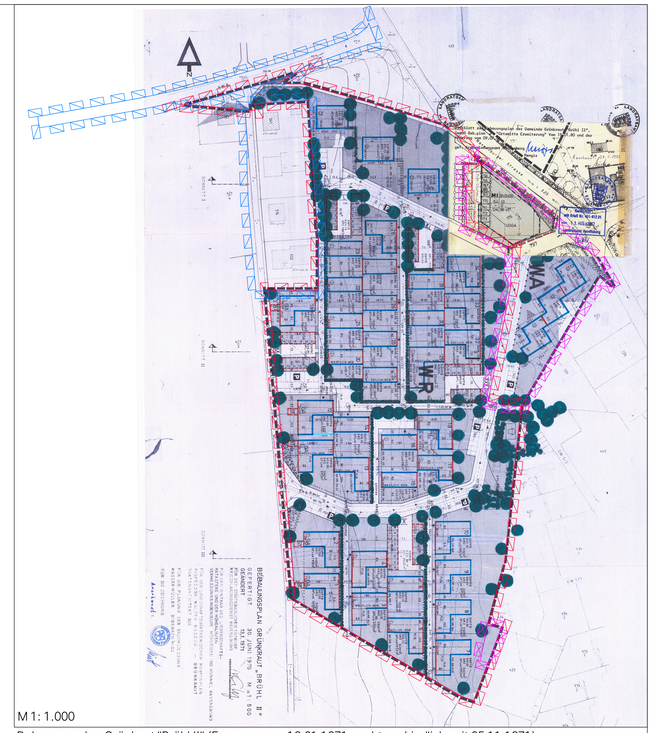

Bebauungsplan Grünkaut "Brühl II" (Fassung vom 13.01.1971, rechtsverbindlich seit 05.11.1971)
sowie "Ortsmitte Erweiterung" (Fassung vom 09.07.81, rechtsverbindlich seit 13.08.1982)

N

SIEBER CONSULT

Stadtplanung | Artenschutz | Immissionsschutz | Landschaftsplanung

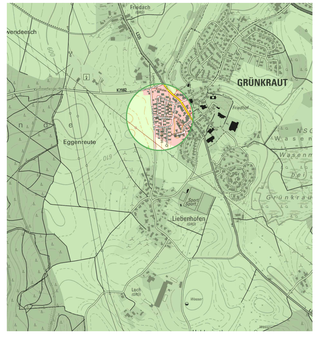

Gemeinde Grünkraut
Änderung, Erweiterung und Teilaufhebung des Bebauungsplanes "Brühl II" und die örtlichen Bauvorschriften hierzu

M 1 : 500
Fassung 14.06.2023
Sieber Consult GmbH

Änderung, Erweiterung und Teilaufhebung des Bebauungsplanes "Brühl II" und die örtlichen Bauvorschriften hierzu