	Vorlage **GR 2020** TOP 02
Antrag auf nachträgliche Genehmigung eines Carports, Schlierer Straße 16	für Sitzung am: 05.05.2020 erstellt von: Andreas Hermann Aktenzeichen: 022.31 **öffentlich**

Beim Anwesen Schlierer Str. 16 soll ein Carport nachträglich genehmigt werden.

Das Vorhaben befindet sich im Außenbereich, es wird auch nicht mehr von der Ortsabrundung „Gullen Ost“ erfasst (siehe Luftbild).

Auf den Luftbildern 2013 war der Carport noch nicht zu sehen, 2016 dann vorhanden. Beim Kauf des Grundstücks durch die Eigentümer war der Carport bereits vorhanden.

Auf Grund der geringen Größe und der Nähe zu bereits bestehenden Gebäuden, geht die Baurechtsbehörde davon aus, dass es genehmigungsfähig ist. Es werden keine Bedenken von Seiten des Naturschutzes erwartet. Auch von Seiten der Verwaltung gibt es keine Bedenken.

Beschlussvorschlag:

Der Bauvoranfrage wird zugestimmt

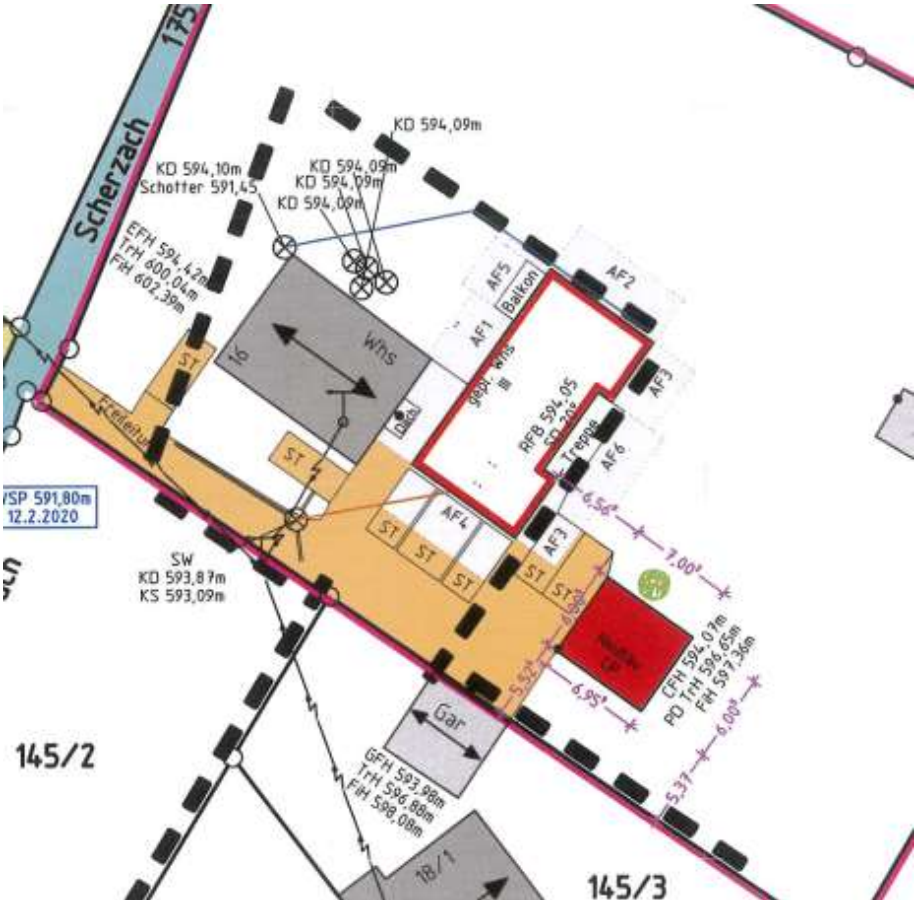

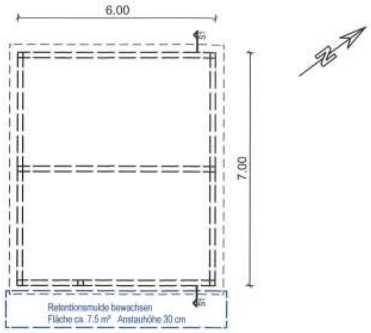

GRUNDRISS

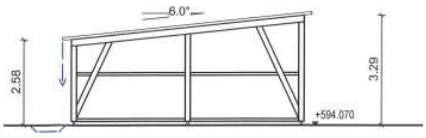

SCHNITT 1-1

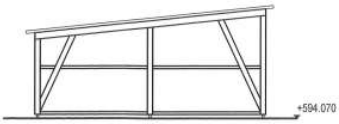

ANSICHT NORDOST

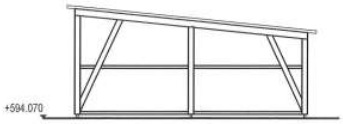

ANSICHT SÜDWEST

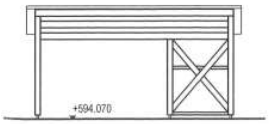

ANSICHT NORDWEST

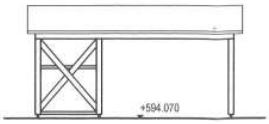

ANSICHT SÜDOST